



"SAVA KOVAČEVIĆ" AD
VRBAS

IZVEŠTAJ O POSLOVANJU

2012. godina

Vrbas, April 2013. godina

Sadržaj:

1. UVOD	3
1.1 Osnovni podaci o preduzeću	3
1.2 Delatnost	3
1.3. Organizaciona šema	4
1.4 Vlasnička struktura.....	4
2. RADNA SNAGA.....	5
2.1. Broj i kvalifikaciona struktura stalne radne snage	5
2.2 Sezonska radna snaga.....	9
3. ANALIZA TRŽIŠTA.....	10
3.1. Tržište nabavke	10
3.2. Tržište prodaje.....	10
4. OBRAČUNSKE KALKULACIJE PO PROIZVODNJAMA	11
4.1. Ratarska proizvodnja.....	11
4.2. Voćarstvo.....	14
4.3. Sušara za voće.....	14
4.4. Farma krava.....	15
4.5. Farma za tov junadi	15
4.6. Mlekara	20
4.7. Dorada semenskog kukuruza	24
5. TROŠKOVI.....	25
5.1. Materijal u ratarskoj proizvodnji.....	26
5.2. Energenti	29
5.3. Raspored troškova priključnih mašina	30
5.4. Troškovi zakupa zemljišta.....	31
5.5. Troškovi premija osiguranja i naknada šteta	32
5.6. Troškovi sistema za navodnjavanje.....	33
5.7. Stanje po kreditima na dan 31.12.2011. godine	35
5.8. Troškovi kamata na kratkoročne kredite	37
5.9. Troškovi kamata na dugoročne kredite	38
5.10. Stanje lizinga na dan 31.12.2011. godine.....	39
5.11. Saldo obaveza sa preostalim iznosom za isplatu.....	42
5.12. Struktura troškova	43
6. PRIHODI.....	44
6.1. Ukupan prihod ratarske proizvodnje	44
6.2. Realizacija u mlekari.....	45
6.3. Prihod neproizvodnih i ostalih usluga.....	45
6.4. Ukupan prihod na farmi krava	47
Uginuća na farmi krava.....	48
6.5. Ukupan prihod farmi za tov junadi	49
Uginuća na farmi za tov junadi	48
6.6. Struktura ukupnog prihoda.....	50
7. FINANSIJSKI REZULTAT	51
7.1. Racio analiza	
7.2. Neto dobit.....	

1. UVOD

Poljoprivredno preduzeće "Sava Kovačević" A.D. je osnovano 1946. godine. Od momenta osnivanja do danas, prolazilo je kroz razne organizacione oblike. Od prvobitnog osnivanja više seljačkih radnih zadruga, do njihovog kasnijeg spajanja u jednu celinu koje je završeno 1959. godine. Vremenom je vršena arondacija i komasacija radi boljeg koncentrisanja proizvodnje kao i iskorišćavanja proizvodnih potencijala. U prethodnim godinama došlo je do izvesnog smanjenja površine usled vraćanja zemlje bivšim vlasnicima, kao i izgradnjom auto puta.

Potreba za izveštajem o poslovanju nastala je iz težnje za sagledavanjem ostvarenih rezultata u proizvodnji. U njemu su sadržani svi troškovi, ostvareni prihod i finansijski rezultat.

1.1 Osnovni podaci o preduzeću

Svoj nagli razvoj poljoprivredno preduzeće "Sava Kovačević" započelo je 1965. godine, da bi se 1973. godine integrisalo u IPK "Vrbas" kao prva poljoprivredna članica bačkog agro kompleksa.

Decembra 2003. godine je izvršena privatizacija i kompanija "Mirotin" D.O.O. iz Vrbasa postaje vlasnik 68,23% kapitala preduzeća "Sava Kovačević", čime počinje njegov nagli i ubrzani razvoj u savremeno ratarsko – stočarsko gazdinstvo. Uz permanentne investicije novih vlasnika, prilagođavanje proizvodnog asortimana i uvođenjem modernih agro-tehničkih mera postali smo jedno od vodećih poljoprivrednih preduzeća u Srbiji.

U 2012. god. preduzeće raspolaže sa 3.876,11 ha zemljišta u sopstvenom vlasništvu i 858,16 ha zemljišta uzetog u zakup. Osim ratarskih, razvijena je i stočarska proizvodnja u koju su poslednjih godina uložena značajna sredstva, s obzirom na njen vrlo jak položaj u okviru agrara. Ova proizvodnja usmerena je u dva pravca: program proizvodnje mleka na farmi i program proizvodnje kvalitetnih grla goveda.

1.2 Delatnost

Sedište firme i proizvodni pogon je u Vrbasu, ulica Vinogradska kosa bb. U agenciji za privredne registre, preduzeće je upisano kao:

Preduzeće za gajenje žita i drugih useva i zasada

Broj registra: BD 61508/2005.

Matični broj: 08065888

PIB broj: 100636176

Status preduzeća: Otvoreno akcionarsko društvo. Osnovna delatnost preduzeća je gajenje žita i drugih useva i zasada.

1.3. Organizaciona šema

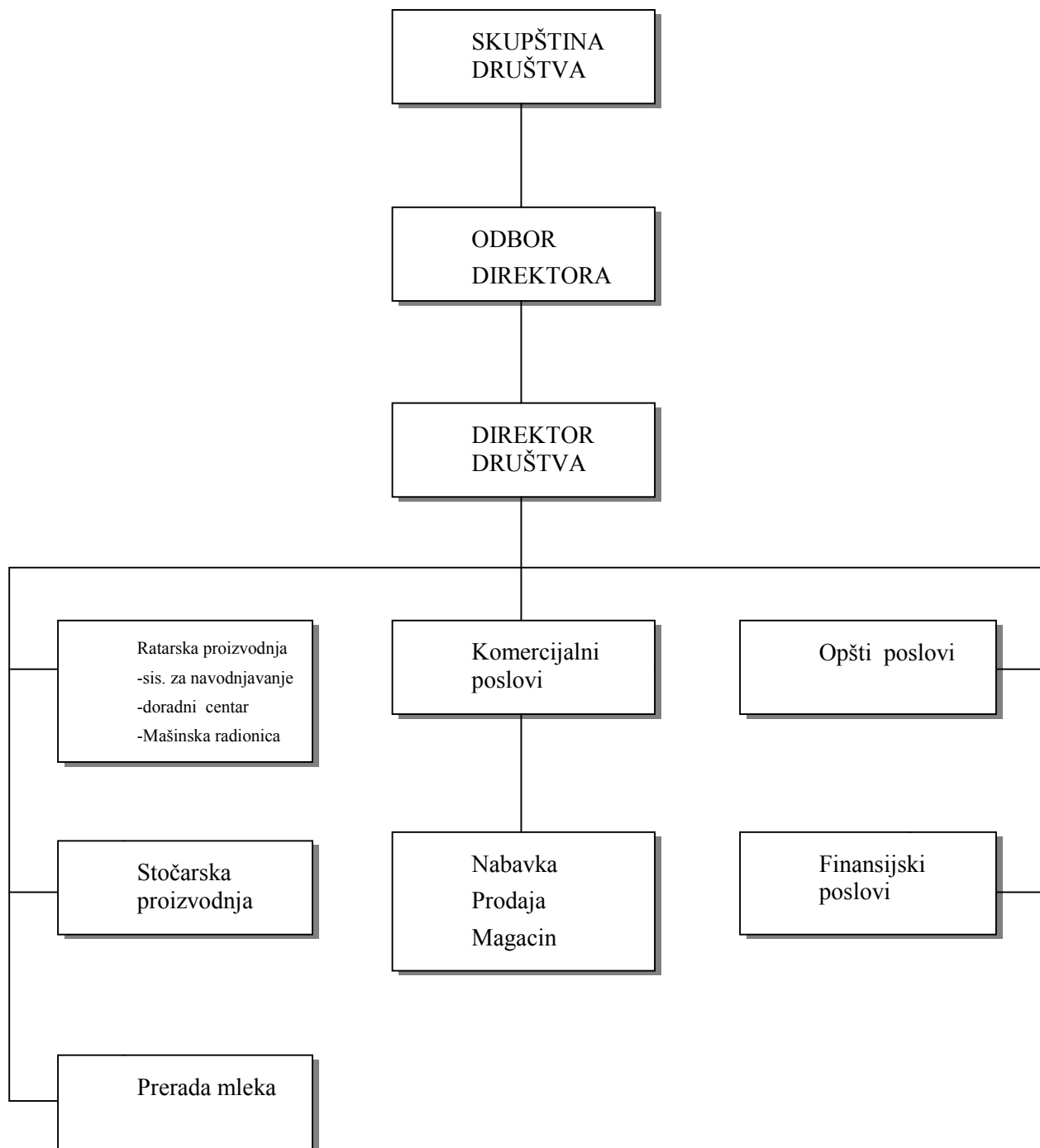

1.4 Vlasnička struktura

Tabela br.1

	Vlasnik	Broj akcija	% Učešća	Iznos
1.	Mirotin doo	297.016	93,65	297.016.104
2.	Mali akcionari	20.109	6,34	20.108.896
	Ukupan broj akcija	317.125	100,0	

2. RADNA SNAGA

2.1. Broj i kvalifikaciona struktura stalne radne snage

Proizvodnja i poslovanje u preduzeću je organizovano u okviru 6 radnih jedinica. U njima je zaposleno 267 radnika. Broj radnika po radnim jedinicama, kao i kvalifikaciona struktura su prikazani u sledećim tabelama.

Tabela br. 2

Stručna sprema	Broj radn.
Visoka	25
Viša	9
Vkv majstori	8
Sss	103
Kv majstori	71
Pk	32
Nkv	19
Ukupno:	267

Tabela br. 3

Po radnim jedinicama	Broj radn.
1. Mekara	45
Radnici u proizvodnji	19
Prodavci u diskontu	12
Vozači	5
Magacioner	1
Održavanje	1
Tehnolog	2
Opšta služba	5
2. Stočarstvo	48
Veterinarska služba	4
Radnici na muži i porod.	13
Traktorista - ultista	8
Radnici u proizvodnji	19
Opšta služba	4
3. Ratarstvo	76
Traktoristi	40
Agronomi	10
Tehničari	11
Magacionera	1
Voćnjak	2
Sistem za navodnjavanje	12
4. Radionica	33
Rukovodilac	2
Majstori	21
Evidentičar	1
Građevinska grupa	2
Pomoćno osoblje	7
5. Doradni centar	19
6. Radna zajednica	46
Opšti služba	9
Komercijala	6
Finansijski sektor	12
Služba obezbeđenja	19

Prosečni godišnji fond sati za zaposlenog iznosio je **2.051** sati uz korišćenje godišnjeg odmora, državnih, verskih praznika i neradnih dana. U radnoj jedinici Ratarstvo zbog sezonskog karaktera poljoprivredne proizvodnje izvršena je preraspodela radnog vremena.

Tabela br.4 Kvalifikaciona struktura zaposlenih

Kvalifikaciona struktura	Mjera	Ščastvo	Mnaha radnica	Drat	Ratarstvo	Rada Zajedica	Ukupno	% Ukupnog broja
VSS-VI	3	1	0	3	12	6	25	9,36%
VS-VI	3	0	2	0	1	3	9	3,37%
VKV-V	1	1	2	1	1	0	6	2,25%
SSS-IV	23	14	14	7	19	23	100	37,45%
KV-III	7	17	13	5	24	10	76	28,46%
PK-II	4	5	2	2	19	1	33	12,36%
NKV-I	4	10	0	1	0	3	18	6,74%
UKUPNO	45	45	33	19	76	46	267	100,00%

Grafički prikaz kvalifikacione strukture zaposlenih

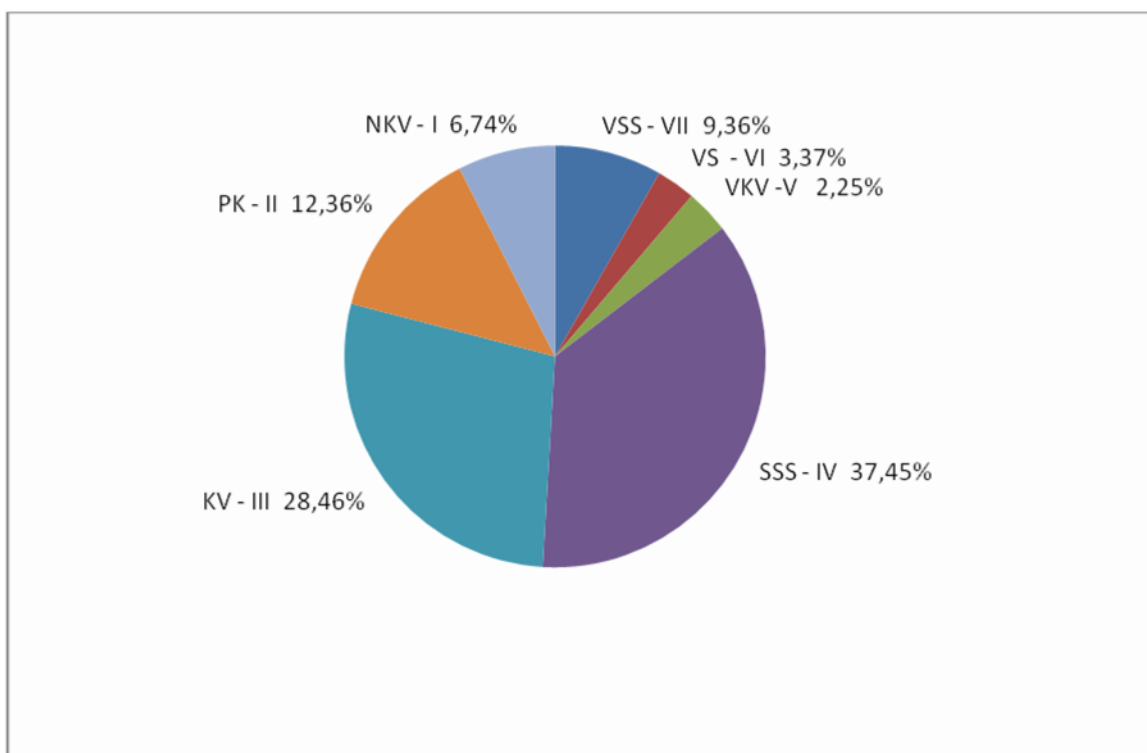

Starosna struktura zaposlenih radnika je sledeća.

Tabela br. 5 Starosna struktura zaposlenih

Godine starosti	Br. radnika	%
Do 30	21	7,87%
31-40	49	18,35%
41-50	116	43,45%
51-60	75	28,09%
preko 61	6	2,25%
Ukupno:	267	100,00%

Grafički prikaz starosne strukture zaposlenih



Tabela br. 6 Ukalkulisane bruto zarade stalno zaposlenih za 2012. godinu

R.B.	UKALKULISANE BRUTO ZARADE STALNO ZAPOSLENIH RADNIKA ZA 2012 GOD.	2011	2012	RAZLIKA 2012/2011 U %
1.	RADNA ZAJEDNICA	21.742.196	23.520.340	108,18%
2.	MLEKARA	23.862.301	25.254.326	105,83%
	DISKONTI	3.762.246	7.854.091	208,76%
3.	RADIONICA	25.199.961	27.502.962	109,14%
4.	SISTEM ZA NAVODNJAVANJE STARI	10.451.657	11.725.229	112,19%
	SISTEM ZA NAVODNJAVANJE NOVI	1.034.196	1.124.876	108,77%
5.	DORADNI CENTAR SUŠARA	14.563.024	15.303.544	105,08%
6.	DORADA SEMENSKOG KUKURUZA	1.612.020	2.029.734	125,91%
7.	RIBLJA HRANA	661.914		
8.	OVČARSTVO (TOV)	2.373.589	1.284.387	54,11%
9.	GOVEDARSTVO	36.227.827	34.579.985	95,45%
	-KATEGORIJE STOKE	9.287.917	9.077.728	97,74%
	-OPŠTI TROŠKOVI	26.939.910	25.502.257	94,66%
10.	RATARSTVO	49.424.022	51.566.476	104,33%
	-USEVI	18.532.060	21.254.093	114,69%
	-OPŠTI TROŠKOVI	29.140.895	27.550.472	94,54%
	-POSTRNA SETVA	1.751.067	2.761.911	157,73%
11.	VOĆNJAK	1.955.368	2.347.879	120,07%
12.	SUŠARA VOĆA		4.121	
13.	MIROTIN ENERGO		5.366	
14.	NEDOVRŠENA PROIZVODNJA	4.086.870	5.879.432	143,86%
	UKUPNO:	193.194.945	209.982.748	108,69%

Prosečan neto lični dohodak za 2012. godinu iznosio je **37.899,64** dinara. Bruto zarade stalno zaposlenih u 2012. god. u odnosu na 2011. god. povećale su se za 8,69 %.

2.2 Sezonska radna snaga

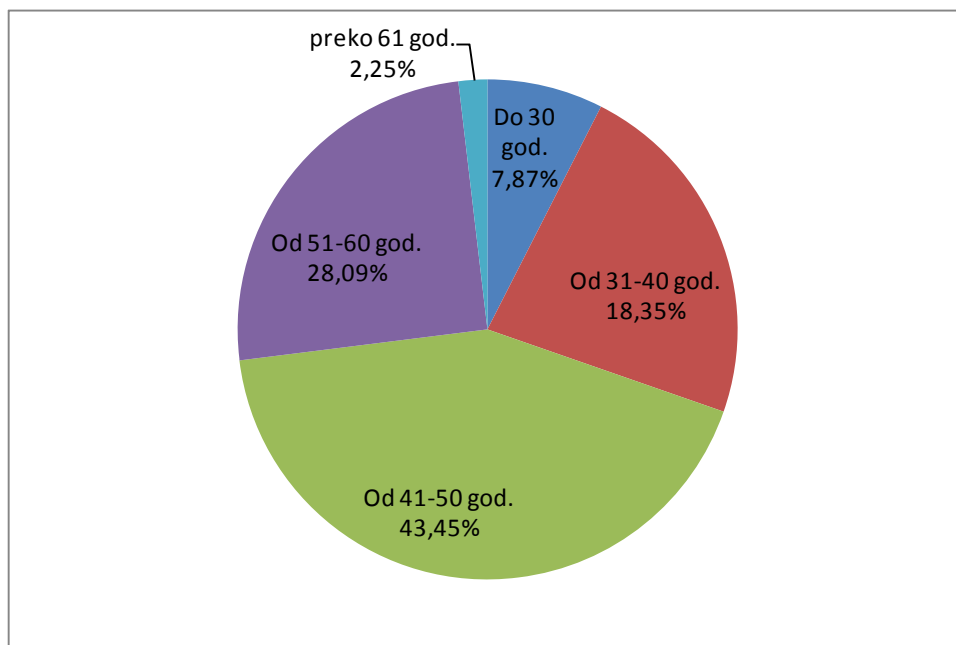
Angažovanje sezone radne snage u proizvodnji 2012. godine iznosi 568.985 časova. Cena po jednom času rada je 128,96 dinara, što ukupno iznosi **73.377.101** dinara. U ovim troškovima nalaze se i troškovi za nedovršenu proizvodnju 2012/2013 godine., u iznosu od 232.981 dinara. U tabeli br.7 prikazani su troškovi po troškovnim mestima.

GPO		2011			2012		
		POVRS. HA	CAS	TROSAK	POVRS. HA	CAS	TROSAK
1	SEMENSKA PŠENICA				23	145,0	17.891
2	MERKANT. PŠENICA	796,20	1.667	214.808	837,9	2.471,5	307.767
3	TRITIKALE				129,57	497,0	61.431
4	PIVSKI JEČAM	108,42	439	53.219			
6	BORANIJA	54,92	590	71.738	33,3	1.856,5	225.084
7	SEMENSKI KUKURUZ	817,15	234.880	28.944.756	1014,3	254.606,0	31.346.887
8	MERKANTILNA SOJA	520,32	3.263	409.054	370,84	1.621,0	202.930
9	POSTRNA SOJA	239,72	538	67.270	129,5	178,0	21.832
10	STARA LUCERKA	149,85	1.891	234.482	99,18	1.075,5	135.955
11	NOVA LUCERKA				46,7	379,0	48.469
12	GRAHORICA+ PŠENICA	69,25	123	15.473	80,42	860,0	109.294
13	SECERNA REPA	514,40	10.608	1.329.810	580,81	2.171,0	273.192
14	KONZUMNI GRAŠAK	622,74	1.103	140.503	582,91	767,0	99.862
15	SENO	13,00	12	1.507	13	17,0	2.218
16	KUKURUZ ŠEĆERAC	81,00	788	98.979	77,08	1.759,0	213.355
17	VOČNJAK	41,15	21.311	2.696.711	41,15	22.462,0	2.910.113
18	MERK. KUK ZRNO I SILAŽA	506,47	5.847	654.930			
19	MERK. KUK ZRNO				11,87	3.760,0	476.076
20	MERK. KUK PREKRUPA				111,91	491,0	65.089
21	MERK. KUK SILAŽA				207,13	1.945,0	315.156
22	SLAMA		368	48.890		823,0	110.308
23	POSTRNA BORANIJA	198,20	7.698	950.801	115,5	106,0	13.125
24	POSTR. KUKURUZ ŠEĆERAC	549,92	2.153	262.492	454,92	11.603,0	1.555.023
25	SUNCOKRET	2,03	156	20.183			
26	POSTR. SUNCOKRET	20,00	3.417	422.145	53,6	54,0	6.855
27	PAPRIKA				19,8	31.636,0	4.659.319
28	ULJANA REPICA	291,77	867	110.660	317,53	946,0	117.507
29	POSTRNA ULJANA TIKVA	18,00	2.758	341.699	27	5.702,5	709.993
30	POSTRNI KARFIOL	20,10	11.912	1.471.662	16,1	3.420,0	466.617
31	POSTRNI BROKOLI	16,80	9.677	1.193.697	12,5	3.589,0	485.513
32	POST. M. KUK. PREKRUPA				44,42	807,0	107.874
33	POST. M. KUK. SILAŽA				153,76	397,0	52.826
34	POSTRNI SIRAK				103,5	318,0	41.500
	UKUPNO USEVI	5.651,41	322.064,50	39.755.469	5.709,20	356.463,0	45.159.061
35	O. T. RATARSTVA		41.708	5.412.955		25.772,5	3.601.711
	UKUPNO RATARSTVO		363.773	45.168.424	5.709,20	382.235,5	48.760.772
36	DOR. SEM. PŠENICE					868,0	120.845
37	DORADA SEM.KUKURUZ		36.786	4.643.641		35.447,0	4.398.137
38	MIROTIN ENERGO					3.502,0	494.829
39	DORADA		12.534	1.620.877		11.643,0	1.555.266
40	PROIZV. RIBLJE HRANE						
41	SISTEM ZA NAVODNJ.		15.625	2.018.110		36.233,0	4.858.278
42	SIS. ZA NAVODNJ.-NOVI		9.811	1.268.807		18.400,0	2.291.090
43	MLEKARA		15.316	2.048.507		15.793,5	2.198.176
44	O. T. STOČARSTVA		21.162	2.820.444		36.202,5	4.790.793
45	OVCARNIK (TOV)		3.179	412.633		9.592,0	1.322.372
46	TRIKOTAŽA		6.305	806.638		6.882,0	921.503
47	MEHAN. RADIONICA		3.570	475.641		4.254,0	589.310
48	O.T. RADNE ZAJEDNICE		33.265	1.439.750		5.078,0	675.383
49	DISKONTI		1.162	151.921			
50	SUŠARA VOCA		3.622	466.328		1.174,0	167.366
51	NED.PROIZ.2011/2012		14.539	1.381.630			
52	NED.PROIZ.2012/2013						
	UKUPNO:		540.649	64.723.351			

3. ANALIZA TRŽIŠTA

3.1. Tržište nabavke

Preduzeće ima veliki broj dobavljača sa manjim iznosima računa. Prvih 10 najvećih dobavljača učestvuju sa **45,77 %** od ukupne vrednosti nabavke.(tabela br.8)

	DOBAVLJAČI	VREDNOST	% UČEŠĆA U UKUPNOJ NABAVCI
1	NAFTACHEM	147.166.100	10,35%
2	MIROTIN DOO	137.206.131	9,65%
3	KWS SEME	108.176.242	7,61%
4	DUNAV OSIGURANJE	42.264.237	2,97%
5	ZZ AGRODUNAV	39.890.188	2,81%
6	ELEKTRODISTRIBUCIJA VRBAS	38.650.541	2,72%
7	DELTA AGRAR DOO	38.328.621	2,70%
8	PROMIST DOO	36.421.772	2,56%
9	ARETOL DOO	34.739.627	2,44%
10	MAŠINAC SZ	28.049.640	1,97%
	UKUPNO:	650.893.099	45,77%

UKUPAN IZNOS NABAVKI U 2012. GOD.

1.421.980.010 din.

3.2. Tržište prodaje

Preduzeće plasira svoje proizvode na domaće tržište, i prvih 10 najvećih kupaca učestvuje sa **65,70 %** od ukupne vrednosti prodaje.(tabela br.9)

	KUPCI	VREDNOST	% UČEŠĆA U UKUPNOJ PRODAJI
1	MIROTIN DOO VRBAS	360.521.999	15,96%
2	ARETOL DOO	255.111.255	11,29%
3	ZZ AGRODUNAV	148.975.883	6,59%
4	SUNOKO DOO	137.192.268	6,07%
5	MLEKARA AD	131.151.205	5,81%
6	FEED & SEED TECHNOLOGIES DOO BG	120.548.207	5,34%
7	MIROTIN TISA DOO	98.414.928	4,36%
8	DELTA AGRAR DOO	93.733.741	4,15%
9	AGROVOJVODINA KOMERCSERVIS AD-NS	78.641.754	3,48%
10	RAIFFEISEN AGRO DOO	59.937.153	2,65%
	UKUPNO:	1.484.228.393	65,70%

UKUPAN IZNOS PRODAJE U 2012. GOD.

2.259.190.644 din.

Na dan 31.12.2012. godine ukupna potraživanja od kupaca iznose **839.020.177** din, a ukupna dugovanja prema dobavljačima su **381.000.896** dinara.

4. OBRAČUNSKE KALKULACIJE PO PROIZVODNJAMA

4.1. Ratarska proizvodnja

Poljoprivredno preduzeće "Sava Kovačević" teži da u što većoj meri intenzivira svoju proizvodnju. Sistem za navodnjavanje kao jedna od najskupljih ali i najefikasnijih mera za poboljšanje proizvodnje doprinosi preduzeću u toj meri što usevi koji se gaje u sistemu navodnjavanja ostvaruju bolje prinose a samim tim i finansijski rezultat. Površina kojom raspolaže preduzeće skoro u potpunosti je pokrivena sistemom za navodnjavanje. Potrošnja vode po kulturama za 2012. godinu kao i raspored troškova sistema za navodnjavanje prikazani su u tabeli broj 10 i tabeli broj 11.

Tabela br.10 Novi sistem za navodnjavanje

NOVI SISTEM					
	KULTURA	ha	NOVI SISTEM m3	VARIJABILNI TROŠKOVI NOVI SISTEM	FIKSNİ TROŠKOVI NOVI SISTEM
1	SEMENSKI KUKURUZ	437,15	923.260	2.739.257	18.583.190
2	MERKANTILNA PŠENICA	342,10	175.960	522.063	3.541.687
3	SEMENSKA PŠENICA	23,00	18.400	54.592	370.351
4	ŠEĆERNA REPA	343,00	482.800	1.432.439	9.717.700
5	SOJA	15,50	38.175	113.263	768.379
6	KONZUMNI GRAŠAK	307,26	353.440	1.048.635	7.113.969
7	ULJANA REPICA	215,33	135.440	401.842	2.726.109
8	GRAHORICA + PŠENICA	54,92	28.875	85.670	581.190
9	JABUKA	10,30	12.360	36.671	248.780
10	VIŠNJA	12,00	6.000	17.802	120.767
UKUPNO REDOVNA SETVA:		1.760,56	2.174.710	6.452.234	43.772.121
<i>TROŠKOVI PO m3 UTROŠENE VODE</i>				2,966939774	20,127797001

	KULTURA	ha	NOVI SISTEM m3	VARIJABILNI TROŠKOVI NOVI SISTEM	FIKSNİ TROŠKOVI NOVI SISTEM
1	POSTRNI KUKURUZ ŠEĆERAC	291,92	837.475	2.484.738	16.856.527
2	POSTRNA SOJA	44,00	131.950	391.488	2.655.863
3	POSTRNA ULJANA TIKVA	13,00	42.250	125.353	850.399
4	SILAŽA POSTRNI MER. KUKURUZ, SIRAK	159,50	512.000	1.519.073	10.305.432
5	POSTRNI BROKOLI	12,50	42.500	126.095	855.431
6	POSTRNI KARFIOL	16,00	54.400	161.402	1.094.952
7	POSTRNA BORANIJA	30,00	93.300	276.815	1.877.923
UKUPNO REDOVNA SETVA:		566,92	1.713.875	5.084.964	34.496.528
<i>TROŠKOVI PO m3 UTROŠENE VODE</i>				2,966939774	20,127797001

	<i>potrošnja vode obe setve</i>	<i>varij. troškovi za novi sistem obe</i>	<i>fiksni troškovi za novi sistem obe</i>
UKUPNO UTROŠENO VODE ZA OBA SISTEMA I ZA OBE SETVE SA TROŠKOVIMA	3.888.585	11.537.198	78.268.650
UKUPNI TROŠKOVI ZA OBE SETVE- PROVERA		89.805.847	

Tabela br.11 Stari sistem za navodnjavanje

STARI SISTEM					
	KULTURA	ha	STARI SISTEM m3	VARIJABILNI TROŠKOVI STARI SISTEM	FIKSNİ TROŠKOVI STARI SISTEM
1	SEMENSKI KUKURUZ	542,70	829.880	4.658.262	5.188.197
2	MERKANTILNA PŠENICA	247,60	133.000	746.552	831.482
3	ŠEĆERNA REPA	110,00	231.000	1.296.643	1.444.153
4	SOJA	52,00	67.750	380.293	423.556
6	PAPRIKA	17,23	73.100	410.323	457.002
7	KONZUMNI GRAŠAK	245,18	239.350	1.343.513	1.496.355
8	BORANIJA	33,30	40.300	226.211	251.945
9	ULJANA REPICA	96,20	37.150	208.529	232.252
10	KUKURUZ ŠEĆERAC	49,00	19.600	110.018	122.534
11	LIVADSKO SENO	13,00	15.600	87.566	97.527
12	LUCERKA NOVA	46,71	18.400	103.282	115.032
13	LUCERKA STARA	99,18	102.400	574.789	640.179
14	GRAHORICA + PŠENICA	25,50	13.600	76.339	85.024
15	TRITIKALE ZRNO (FARMA)	46,00	27.285	153.155	170.579
16	SILAŽA KUKURUZA, TRITIKALE, SIRKA	143,20	137.665	772.738	860.646
	UKUPNO REDOVNA SETVA:	1.766,80	1.986.080	11.148.215	12.416.462
	<i>TROŠKOVI PO m3 UTROŠENE VODE</i>			<i>5,613175160</i>	<i>6,251743341</i>

	KULTURA	ha	STARI SISTEM m3	VARIJABILNI TROŠKOVI STARI SISTEM	FIKSNİ TROŠKOVI STARI SISTEM
1	POSTRNI KUKURUZ ŠEĆERAC	156,00	464.100	2.605.075	2.901.434
2	POSTRNA SOJA	83,00	195.700	1.098.498	1.223.466
3	POSTRNA ULJANA TIKVA	14,00	17.200	96.547	107.530
4	POSTRNI SUNCOKRET	51,00	27.300	153.240	170.673
5	SILAŽA POSTRNI MER. KUKURUZ, SIRAK	96,50	164.225	921.824	1.026.693
6	POSTRNI MER.KUKURUZ PREKRUPA	23,00	46.350	260.171	289.768
7	POSTRNA BORANIJA	85,50	259.500	1.456.619	1.622.327
	UKUPNO REDOVNA SETVA:	509,00	1.174.375	6.591.973	7.341.891
	<i>TROŠKOVI PO m3 UTROŠENE VODE</i>			<i>5,613175160</i>	<i>6,251743341</i>

		<i>potrošnja vode obe setve</i>	<i>varij. troškovi za stari sistem obe setve</i>	<i>fiksni troškovi za stari sistem obe setve</i>
UKUPNO UTROŠENO VODE ZA OBA SISTEMA I ZA OBE SETVE SA TROŠKOVIMA		3.160.455	17.740.188	19.758.354
	UKUPNI TROŠKOVI ZA OBE SETVE-PROVERA			37.498.541

U tabeli 12. dat je prikaz rezultata dobijenih u ratarskoj proizvodnji, kao i prihod ostvaren izvršavanjem usluga poljoprivrednom mehanizacijom.

Tabela br. 12 Ostvarena proizvodnja u ratarstvu za 2012. godinu

	KULTURE	POVRŠINA HEKTARA	PRINOS KG/HA	PROIZVODN JA KG	PRODAJNA CENA	VREDNOST PROIZVODNJE	TROŠKOVI PROIZVODNJE	CENA KOŠTANJA	REZULTAT	TROŠKOVI KAMATA I KURSNIM RAZLIKA	UKUPNI TROŠKOVI (SA KAMATAMA I KURSNIM RAZLIKAMA)	CENA KOŠTANJA SA KAMATAMA I KURSNIM RAZLIKAMA	STVARNI REZULTAT
1	MERKANTILNA PŠENICA	808,70	6.372,54	5.153.470	27,99	144.245.625	93.837.198	18,21	50.408.427	6.818.780	100.655.978	19,53	43.589.647
2	SEMENSKA PŠENICA	23,00	6.506,26	149.644	22,74	3.402.905	3.240.433	21,65	162.471	161.247	3.401.680	22,73	1.224
3	MERKAN. KUKURUZ-ZRNO (OGLEDI)	11,87	6.785,69	80.546	22,00	1.772.014	1.681.250	20,87	90.764	271.982	1.953.232	24,25	-181.218
4	SILAŽA(MERK. KUK.+SEM. KUK.+ SIRAK+TRITIKALE)	289,70	32.896,41	9.530.090	4,50	42.885.405	38.449.127	4,03	4.436.278	4.340.754	42.789.881	4,49	95.524
5	MERKAN. KUK.-SILIR. PREKRUPA	111,91	5.120,87	573.077	18,38	10.530.290	7.431.662	12,97	3.098.628	1.062.002	8.493.664	14,82	2.036.626
6	SEMENSKI KUKURUZ - UKUPNO	987,30	2.122,30	2.095.347	107,00	224.211.045	208.034.446	99,28	16.176.599	22.915.969	230.950.415	110,22	-6.739.370
	SEMENSKI KUKURUZ STRANI HIBRIDI	811,05	2.252,88	1.827.201	106,65	194.875.284	174.500.508	95,50	20.374.776	19.850.186	194.350.694	106,37	524.590
	SEM. KUKURUZ AGRIMAX HIBRIDI	166,00	1.566,96	260.116	106,91	27.810.061	31.638.836	121,63	-3.828.775	2.688.446	34.327.282	131,97	-6.517.221
	SEMENSKI KUKURUZ LINIJE	10,25	783,41	8.030	190,00	1.525.700	1.895.102	236,00	-369.402	377.337	2.272.439	282,99	-746.739
7	GRAŠAK (KONZUMNI + ZRNO FARMA)	582,51				82.058.351	61.375.908		20.682.443	6.519.679	67.895.587		14.162.764
	KONZUMNI GRAŠAK	467,25	6.538,16	3.054.957	25,47	77.811.792	61.375.908	20,09	16.435.884	6.519.679	67.895.587	22,22	9.916.205
	GRAŠAK ZA ISHRANU STOKE	115,26	2.893,00	333.447	12,74	4.246.559			4.246.559				4.246.559
8	SENAŽA GRAŠKA	467,25	2.999,98	1.401.740	1,90	2.663.306	1.979.756	1,41	683.550	600.976	2.580.732	1,84	82.574
9	MERKANTILNA SOJA	370,84	1.953,04	724.264	62,21	45.056.463	45.229.732	62,45	-173.268	5.139.338	50.369.070	69,55	-5.312.606
10	KUKURUZ ŠEČERAC	77,08	6.829,35	526.406	13,06	6.876.560	5.608.012	10,65	1.268.547	765.029	6.373.041	12,11	503.518
11	BORANIJA	33,30				2.232.401	4.979.671		-2.747.269	513.429	5.493.100		-3.260.698
	KONZUMNA BORANIJA	25,30	4.594,23	116.234	17,57	2.042.231	4.979.671	42,84	-2.937.439	513.429	5.493.100	47,26	-3.450.868
	SILAŽA BORANIJE	8,00	5.282,50	42.260	4,50	190.170			190.170				190.170
12	ULJANA REPICA	317,53	3.057,00	970.689	52,74	51.194.138	39.228.782	40,41	11.965.356	4.975.041	44.203.823	45,54	6.990.315
13	PAPRIKA	17,23	41.499,01	715.028	24,19	17.296.527	11.224.917	15,70	6.071.610	829.248	12.054.165	16,86	5.242.362
14	ŠEČERNA REPA	580,81	44.484,50	25.837.041	4,05	104.640.016	120.563.598	4,67	-15.923.582	13.454.029	134.017.627	5,19	-29.377.611
15	GRAHORICA+PŠENICA	80,42	14.753,79	1.186.500	8,50	10.085.250	8.701.364	7,33	1.383.886	1.299.513	10.000.877	8,43	84.373
16	LUCERKA (5 OTKOSA)	145,89	8.882,85	1.295.919	20,00	25.918.380	20.487.383	15,81	5.430.997	3.358.262	23.845.645	18,40	2.072.735
	NOVA LUCERKA	46,71	8.007,77	374.043	20,00	7.480.860	7.126.987	19,05	353.873	1.420.829	8.547.816	22,85	-1.066.956
	LUCERKA + GRAŠAK (prvi otkos)	7,50	4.803,07	36.023	20,00	720.460	798.572	22,17	-78.112	173.927	972.499	27,00	-252.039
	STARA LUCERKA	99,18	8.931,77	885.853	20,00	17.717.060	12.561.824	14,18	5.155.236	1.763.506	14.325.330	16,17	3.391.730
17	LIVADSKO SENNO	13,00	3.176,92	41.300	14,00	578.200	856.633	20,74	-278.433	154.647	1.011.280	24,49	-433.080
18	TRITIKALE ZRNO	46,00	5.218,57	240.054	28,00	6.721.512	4.860.981	20,25	1.860.531	956.917	5.817.898	24,24	903.614
19	TRITIKALE SENNAŽA	6,00	18.143,33	108.860	7,00	762.020	849.697	7,81	-87.677	172.622	1.022.319	9,39	-260.299
20	SLAMA PŠENIČNA	905,76	2.378,49	2.154.340	1,93	4.157.876	3.540.368	1,64	617.508		3.540.368	1,64	617.508
	UKUPNO REDOVNA SETVA:	4.503,09				787.288.284	682.160.919		105.127.365	74.309.464	756.470.383		30.817.901
1	POSTRNA SOJA	129,50	874,90	113.299	62,21	7.048.331	12.370.530	109,18	-5.322.199	0	12.370.530	109,18	-5.322.199
2	POSTRNI MERK. KUKURUZ- SILIRANA PREKRUPA	44,42	5.454,57	242.292	18,38	4.452.116	2.155.963	8,90	2.296.153	0	2.155.963	8,90	2.296.153
3	SILAŽA- POSTRNI MERK. KUKURUZ, SIRAK	252,26	30.504,48	7.695.060	4,50	34.627.770	31.173.337	4,05	3.454.433	0	31.173.337	4,05	3.454.433
4	POSTRNI KUKURUZ ŠEČERAC	454,92				47.917.825	53.146.555		-5.228.730	0	53.146.555		-5.228.730
	POSTRNI KUKURUZ ŠEČERAC ZRNO	449,52	7.756,03	3.486.490	13,64	47.541.265	53.146.555	15,24	-5.605.290	0	53.146.555	15,24	-5.605.290
	SILAŽA POSTRNOG KUKURUZA SEČERCA	5,40	15.496,30	83.680	4,50	376.560			376.560				376.560
5	POSTRNA BORANIJA	115,50	7.624,35	880.612	15,96	14.054.568	13.387.399	15,20	667.169	0	13.387.399	15,20	667.169
6	POSTRNI SUNCOKRET	53,60	2.420,58	129.743	56,05	7.272.095	2.208.035	17,02	5.064.060	0	2.208.035	17,02	5.064.060
7	POSTRNA ULJANA TIKVA	27,00	651,24	17.584	145,83	2.564.202	3.839.540	218,36	-1.275.338	0	3.839.540	218,36	-1.275.338
8	POSTRNI KARFIOL	16,10	2.472,73	39.811	23,88	950.572	4.826.485	121,23	-3.875.913	0	4.826.485	121,23	-3.875.913
9	POSTRNI BROKOLI	12,50	2.638,56	32.982	29,01	956.917	3.616.434	109,65	-2.659.517	0	3.616.434	109,65	-2.659.517
	UKUPNO POSTRNA SETVA:	1.105,80				119.844.395	126.724.278		-6.871.136		119.844.395		-6.871.136
	UKUPNO RATARSTVO:	5.608,89				907.132.679	808.885.197		98.24		808.885.197		98.24
	PRIHOD OSTVAREN EKSTERNIM USLUGAMA (prodaja mehanizacije, fakturisane usluge)					13.818.136			13.81				13.81
	DOBIT DINARA :					920.950.815	808.885.197		112.06				112.06

4.2. Voćarstvo

Od voćarskih vrsta gaje se: kajsija, višnja, jabuka, šljiva i dunja na ukupnoj površini od 39,45 ha. U malom obimu su zastupljeni orah i lešnik na površini od 0,70 ha. U tabeli br. 13 prikazana je proizvodnja voća u 2012. godini.

Tabela br.13 Pregled voćarske proizvodnje

VRSTA	OBIM PROIZVODNJE	UKUPNI TROŠKOVI	CENA KOŠTANJA PO KILOGRAMU	VREDNOST PROIZVODNJE	PROSEČNA PRODAJNA CENA PO KILOGRAMU	REZULTAT
KAJSIJA	0	2.825.682		0		-2.825.682
VIŠNJA	53.602	4.733.163	88,30	5.834.014	108,84	1.100.851
JABUKA	158.213	10.381.455	65,62	7.417.892,00	46,89	-2.963.563
DUNJA	23.950	951.496	39,73	1.424.067,00	59,46	472.571
ŠLJIVA	0	552.224		0		-552.224
UKUPNO	235.765	19.444.019		14.675.973		-4.768.047

4.3. Sušara za voće

Sušenjem voća omogućeno je lakše skladištenje, produžen je rok trajanja, a ujedno i povećana prodajna cena voću koje spada u tzv. drugu klasu. Kupljena je savremena tehnologija i oprema za sušaru voća kapaciteta prerade 500 kg. svežeg voća dnevno. U toku 2012. godine, sušena je samo aronija, a rezultati proizvodnje prikazani su u tabeli br. 14.

Tabela br.14 Kalkulacija usluge sušenja aronije

ULAZ SVEŽEG VOĆA ARONIJA		7.440,00	VREME SUŠENJA = DANA		21
SUŠENA ARONIJA - USLUGA		2.976	1 KG. SUŠENE = KG. SVEŽE		2,50
	SASTAV %	KOLIČINA	CENA	UKUPNI TROŠKOVI	TROŠ. PO 1 KG
SLAMA ZA LOŽENJE		2.450	1,93	4.729	0,64
REZERVNI DELOVI				20.553	2,76
KANCELARIJSKI MATERIJAL I SITAN INVENTAR				13.559	1,82
POTROŠNI MATERIJAL RADIONICA				111.897	15,04
NALEPNICE, POSUDE, REKLAMNI PANOI				19.650	2,64
STRUJA (2 uparivača rade snage od po 2 KW rade 4 sata dnevno +1 grejač od 2 KW radi 6 sati dnevno + 4 sijalice rade 15 sati dnevno)		34	5,50	3.975	0,53
UKUPNO VARIJABILNI TROŠKOVI				174.363	23,44
AMORTIZACIJA OPREME - vremenska, linearna, sedmogodišnja (ukupno godišnje 312.793 din.)				312.793	42,04
AMORTIZACIJA GRAĐEVINE - vremenska, linearna, petnaestogodišnja (ukupno godišnje 306.667 din.)				306.667	41,22
LD				4.121	0,55
GPO				167.366	22,50
USLUGE ODRŽAVANJA				1.000	0,13
PREVOZ RADNIKA				2.040	0,27
TROŠKOVI INTELEKTUALNIH USLUGA - KURS ZA SUŠENJE				24.000	3,23
TROŠKOVI REPREZENTACIJE				5.436	0,73
OSTALI TROŠKOVI				5.692	0,77
TROŠKOVI RADIONICE				20.980	2,82
OPŠTI TROŠKOVI UPRAVE				83.016	11,16
KAMATE SA OPŠTI TROŠKOVI UPRAVE				18.114	2,43
KURSNE RAZLIKE SA OPŠTI TROŠKOVI UPRAVE				89.216	11,99
UKUPNO FIKSNI TROŠKOVI				1.040.440	139,84
UKUPNO TROŠKOVI I CENA KOŠTANJA			7.440,00	163,28	163,28
VREDNOST PROIZVODNJE -			7.440,00	5	
DOBIT					

4.4. Farma krava

Poljoprivredno preduzeće "Sava Kovačević" ulaže značajna sredstva u razvoj stočarstva pa samim tim i u govedarsku proizvodnju. To proizilazi iz činjenice da se dobri finansijski rezultati ostvaruju kroz dalju finalizaciju proizvoda i njegovu realizaciju na tržištu. U govedarstvu dolazi do finalizacije proizvoda ratarstva (sirovinsku bazu čine površine zasejane krmnim biljem), čime se utiče na poboljšani finansijski rezultat ratarstva, stočarstva a i celog preduzeća u celini.

Kapacitet govedarske farme dat je u tabeli br.15 i izražen je brojem uslovnih grla. Uslovno grlo predstavlja grlo krupne stoke težine 500 kg.

Tabela br.15

	KATEGORIJE	br. uslovnih grla
	MUZNE KRAVE	854
	TELAD	32
	JUNICE DO 1 GODINE	90
	JUNICE DO 2 GODINE	202
	TOVNA JUNAD	195
	UKUPAN BR. USL. GRILA:	1.373

4.5. Farma za tov junadi

U toku 2012. godine, investirana su značajna sredstva za pokretanje proizvodnje tovnje junadi na prostoru bivšeg ovčarnika. Kupljena su 484 grla, sa farme krava je dovedeno 231 grlo i oformljena je nova poslovna jedinica pod nazivom farma za tov junadi. Kapacitet farme za tov junadi dat je u tabeli br.16 i izražen je brojem uslovnih grla.

Tabela br.16

	KATEGORIJE	br. uslovnih grla
1.	TOVNA JUNAD HF	89
2.	TOVNA JUNAD SIMENTALAC	134
	UKUPAN BR. USL.GRILA:	223

U narednoj tabeli br.17, dat je prikaz govedarske proizvodnje iz 2012. godine., sa svim troškovima i prihodom po kategorijama stoke i ukupno.

Tabela br. 17 Obračun proizvodnje na farmi krava 2012. godine

	NABAVNA CENA	KRAVE		TELAD		PRJUN DO 1. GOD.		PRJUN DO 2. GOD.		TOVNA JUNAD		UKUPNO GOVEDARSTVO		
		KG	VRED.	KG	VRED.	KG	VRED.	KG	VRED.	KG	VRED.	KG	VRED.	
MIN-VITAMINSKI DEO ZA KONCENTRAT														
1	KONCENTRAT TN	26,63	42.200	1.123.786	67.590	1.799.922					14.000	372.820	123.790	3.296.528
	KONCEN MIN VITAMIN DEO	38,19	193.980,0	7.408.096									193.980	7.408.096
	KONCEN MIN VITAMIN DEO-P	27,15					40.990,0	1.112.879	4.223,5	114.668			45.214	1.227.547
	KONCEN MIN VITAMIN DEO-T1	14,55									1.109,0	16.136	1.109	16.136
	KONCEN MIN VITAMIN DEO-T2	27,33			24.002	655.975					54.617,0	1.492.683	78.619	2.148.657
UKUPNO MIN-VITAMINSKI DEO ZA KONCENTRAT												14.096.964	4,66%	
KABASTA HRANIVA														
2	LUCER SENO I KLASA	16,00	463.190	7.411.040	98.380	1.574.080	27.000	432.000	11.000	176.000	21.530,0	344.480	621.100	9.937.600
	LUCER SENO II KLASA	8,00	212.260	1.698.080			8.500	68.000	17.000	136.000	8.000,0	64.000	245.760	1.966.080
	LUCER SENO III KLASA	4,00											15.420	61.680
	MES TRAVE I LUCERKE	7,00											27.180	190.260
	LIVADSKO SENO KOCKE	7,00											36.300	254.100
	LUCERKA - SENAZA 12	6,00											345.000	2.070.000
	LUCERKA SENO II KUPIJENO	12,00	16.480	197.760									16.480	197.760
	SENAZA GRAŠKA 2011 I 2012	1,80	363.000	653.400			185.050	333.090	435.000	783.000	335.000	603.000	1.318.050	2.372.490
	SILA ZA POSTRNOG KUKURUZA 2009	3,25	31.865	103.561							107.400	349.050	139.265	452.611
	SILA ZA 2011	3,25	3.873.420	12.588.615			353.870	1.150.078	913.000	2.967.250	912.000	2.964.000	6.052.290	19.669.943
	SILA ZA 2012	4,50	1.000.000	4.500.000			95.000	427.500	290.000	1.305.000	215.000	967.500	1.600.000	7.200.000
	SLAMA - JEČM ROLKE I KOCKE	1,93	65.000	125.450									65.000	125.450
	SLAMA PŠENIČNA KOCKE I ROLKE	1,93	2.034.370	3.926.334	139.590	269.409	140.000	270.200	252.000	486.360	220.400	425.372	2.786.360	5.377.675
UKUPNO KABASTA HRANIVA												49.875.649	16,50%	
KONCENTROVANA HRANIVA														
3	SILIRANA PREKRUPA - SILOS	15,86					11.000	174.488	11.600	184.005			229.600	3.642.030
	KUKURUZNO STOČNO BRAŠNO	17,30					28.000	484.400	34.000	588.200	40.620	702.726	278.368	4.815.766
	MESAVINA SOJE KUKURUZA I PŠENICE	21,15									5.340	112.941	5.340	112.941
	OTPAD MERKANTILNOG KUKURUZA	21,15					42.000	888.300	46.000	972.900	108.117	2.286.675	279.730	5.916.290
	MERKANTILNI KUKURUZ PREKRUPA	21,15	761.420	16.104.033			20.000	423.000	13.642	288.528	63.000	1.332.450	858.062	18.148.011
	MERKANTILNA SOJA	55,96	287.656	16.097.230			5.000	279.800	8.000	447.680	1.500	83.940	302.156	16.908.650
	MLEKO DATO TELADIMA	33,77			257.962	8.711.377							257.962	8.711.377
	EKOLAK ZA TELAD	164,79			2.860	471.299							2.860	471.299
	GRASAŠAK SUMI	12,71									5.440	69.142	5.440	69.142
	OTPAD PŠENICE	26,29									28.440	747.688	28.440	747.688
	OTPAD TRITIKALE	26,29									6.720	176.669	6.720	176.669
	STOČNA LIZALICA	77,11	11.700	902.187			1.600	123.376	3.490	269.114			16.790	1.294.677
	STOČNA KREDA	2,00	963	1.926									963	1.926
	MEKINJE	19,50	558	10.881									558	10.881
	STOČNA SO	9,50	2.232	21.204									2.232	21.204
	SIROVI REZANAC	0,57	1.915.160	1.091.641			5.000	2.850	70.000	39.900			1.990.160	1.134.391
	SACMA ULJANE REPICE	21,60	332.020	7.171.632			35.680	770.688	21.400	462.240	20.160	435.456	409.260	8.840.016
	SUNCOKRETOVA SACMA	24,27	293.090	7.113.294			11.500	279.105	18.000	436.860	14.400	349.488	336.990	8.178.747
	SOJINA POGACA	67,53	238.267	16.090.171									238.267	16.090.171
	SODA BIKARBONA	39,90	2.791	111.361									2.791	111.361
	MELASA	12,00	211.580	2.538.960									211.580	2.538.960
	DIKALCIJUM FOSFAT	74,12	847	62.765									847	62.765
	MONOKALCIJUM FOSFAT	65,00	9	579									9	579
UKUPNO KONCENTROVANA HRANIVA												98.005.540	32,42%	
ODBAČAJ HRANIVA U STAJNIAKI KALO														
4	BACENO MLEKO	33,77	17.424	588.408									17.424	588.408
	SILA ZA KUKURUZA	4,50	37.111	167.001									37.111	167.001
	SILA ZA KUKURUZA	3,25	618.521	2.010.193									618.521	2.010.193
	SENAZA GRAHORICA + PŠENICA	5,50	501.163	2.756.397									501.163	2.756.397
	SENAZA GRAŠKA	1,70	39.410	66.997									39.410	66.997
	SIROVI REZANAC SECERNE REPE	0,56	233.669	130.855									233.669	130.855
UKUPNO ODBAČAJ HRANIVA U STAJNIAK KALO												2.642.900	11,377,358	
UKUPNO ODBAČAJ HRANIVA U STAJNIAK + KALO												11.377,358	3,76%	
UKUPNO HRANA I PROSTIRKA:			123.442.269		13.482.061		7.440.670		13.023.545		15.966.966		173.355.511	57,35%

	NABAVNA CENA	KRAVE		TELAD		PRJUN DO1. GOD.		PRJUN DO2. GOD.		TOVNAJUNAD		UKUPNO GOVEDARSTVO									
		KG	VRED	KG	VRED	KG	VRED	KG	VRED	KG	VRED	KG	VRED								
5	LEKOM		3.085.538		405.272		2.025		2.025				3.494.800	1,16%							
6	SEVE BIKA		3.667		1.673.661								3.667	0,55%							
VARIJABILNI TROŠKOV I POGONSKIH MAŠINA																					
	GORIVO		68.215		8.021.961		4.112		483.536		7.197		846.342	8.823	1.037.622	88.347	10.389.460				
	REZ. DELOM				3.942.098				237.616				415.904		509.901		5.105.518				
	EKSTERNE USLUGE ODRŽAVANJE				384.260				23.162				40.541		49.703		497.666				
	TROŠ. RADIONICE - VARIJ. DEO				163.977				9.884				17.300		21.210		212.371				
	VARIJABILNI TR. POGONSKIH MAŠINA		12.512.295		-		754.198		1.320.086		1.618.436		1.618.436		1.618.436		16.205.015	53,6%			
OT. STOCARSTVA VARIJABILNI DEO TROŠKOVA																					
	REZERVNI DELOVI (GRUPE 1-20,24-44)- alpo kartice sa rezervnim delovima i displejom 3.735.322 din., sisne gume i creva 240.000 din., dojnice 56.800 din., hidro pneuma																4.949.730				
	POTROŠNI MATERIJAL (GRUPE 22,23,45,74,81)- ubrusi 1.164.700 din., snap beta laktam 545.468 din., impuls 743.785 din., gradjevinski materijal 516.435 din., vece za silaz																7.690.372				
	ELE. ENERGIJA- ukupan račun umanjen za 554.766 din. fakturisanih Mirotinu Ehregu i 2.320.000 din koji će tek biti fakturisani, a Mirotin Ehregu ih je potrošio																4.022.368				
	ZDRAVSTVENI PREGLED RADNIKA																101.840				
	KANCMATER. I SITAN INVENTAR (GRUPE 21)-																248.911				
	GPO																4.132.629				
	GRAD. MATER. (GRUPA 46)																187.400				
	ODRŽAVANJE- intervencije na izmizštu (delfag) 509.931 din., struganje betona 418.000 din., pokrivanje krovova 203.000 din., rad ulita (extra auto) 634.000 din., standard 210																2.937.508				
	PREVOZI umanjeni za prevoz rezanca repe (676.175 din.), koji ušao troškove prilikom formiranja cene sirovog rezanca																1.952.565				
	ZASTAVA 10 GORIVO																192.998				
	EVRODIZEL																684.364				
	USLUGA PUNJENJA VRECA ZA SILAZU																461.880				
	OT. STOCARSTVA - VARDEO TR		21.464.672		1.285.416		1.293.816		2.264.590		1.254.071		1.254.071		1.254.071		27.562.565	9,12%			
9	OT.U VARIJ. DEO TROŠKOVA- PLAN		1.269.133		76.002		76.499		133.898		74.149		74.149		74.149		1.629.681	0,54%			
	KUPOMINASTOKE (7 zenskih teladi)				154.936												154.936	0,05%			
A	UKUPNO VARIJABILNI TROŠKOV I		163.447.568		15.403.687		9.567.208		16.744.143		18.913.622		18.913.622		18.913.622		224.076.228	74,13%			
10	ZARADE		27.093.064		2.959.038		1.633.076		2.858.403		2.858.403		2.858.403		2.858.403		34.543.580	11,43%			
11	UGINUCE - ne ulazi u rezultat		51		5.868.800		180		2.644.760		16		336.168		2		140.308	25	876.480	9.866.516	3,26%
FIKSN I TROŠKOV I POGONSKIH MAŠINA																					
	AMORT.(RATA LIZINGA)				7.776.823				468.760				820.479		1.005.914		10.071.975				
	KAMATA NA LIZING				378.211				22.797				39.902		48.921		489.832				
	KUR. RAZLIKE				496.732				29.941				52.407		64.251		643.331				
	REGISTRACIJA I OSIGURANJE				267.574				16.128				28.230		34.610		346.542				
	TROŠ. RADIONICE				887.158				53.475				93.598		114.752		1.148.982				
	FIKSN I TROŠKOV I POGONSKIH MAŠINA		9.806.497		-		591.102		1.084.616		1.084.616		1.084.616		1.268.447		12.700.662	4,20%			
OPREMA KOD KRAVA I TELADI - FIKSN I TROŠKOV I																					
	ALPROIZMUŽISTE (GL+KAM)				5.788.392												5.788.392				
	RASH. UREĐAJ (GL+KAM)				1.252.471												1.252.471				
	AUTOM. NAPAJANJE TELADI								412.225								412.225				
	OPR. KOD KRAVA I TELADI - FIKSN I TR		7.040.863		412.225		412.225		412.225		412.225		412.225		412.225		7.453.088	2,47%			
OT. STOCARSTVA - FIKSN I DEO TROŠKOVA																					
	BAKTER. PREG. MEKAI HRANE																343.410				
	STIPENDIJE																364.770				
	TELEFON																157.157				
	PUTNI TROŠKOV I																881.237				
	VETERINARSKE USLUGE																3.477.157				
	ZASTAVA 10 FIK. TROŠKOM																392.471				
	TAKSE ZA SUDSKE TROŠKOV E																134.835				
	MATICENJE STADA I ISPITIVANJA																658.692				
	REPREZENTACIJA																198.765				
	OSIGURANJE																956.024				
	NEP. I VAN RASHODI RANIJIH GOD. - kukuruz silos 2009. godina (179.740 kg, 718.960 din.), kukuruzno stočno brašno (172.430 kg, 3.448.600 din.)																4.167.560				
	NEP. I VAN RASHODI																131.443				
	OT. STOCARSTVA FIKSN I DEO TR		9.238.857		553.271		556.886		974.728		539.779		539.779		539.779		11.863.521	3,92%			
15	OT.U FIKSN I DEO TROŠKOVA- PLAN		9.049.023		541.902		545.444		954.700		528.688		528.688		528.688		11.619.757	3,84%			
B	UKUPNO FIKSN I TROŠKOV I		62.228.304		4.466.436		3.326.507		5.822.447		2.336.915		2.336.915		2.336.915		78.180.608	25,87%			

	KRAVE		TELAD		PR.JUN. DO 1. GOD.		PR.JUN. DO 2. GOD.		TOVNA JUNAD		UKUPNO GOVEDARSTVO		
	KG	VRED.	KG	VRED.	KG	VRED.	KG	VRED.	KG	VRED.	KG	VRED.	
UKUPNO TROŠKOVI (A+B)	225.675.872		19.870.123		12.893.714		22.566.590		21.250.537		302.256.837		100,00%
STVARNI PRIHOD OSTVAREN NA TRŽIŠTU	264.864.337		28.939		216.696		2.141.078		34.409.012		301.660.063		
REZULTAT- STVARNI	39.188.465		-19.841.184		-12.677.018		-20.425.512		13.158.475		-596.774		
STVARNI PRIHOD OSTVAREN NA TRŽIŠTU + STAJNJAK	274.088.071		28.939		1.143.325		4.301.759		36.741.720		316.303.813		
REZULTAT- STVARNI+STAJNJAK	48.412.199		-19.841.184		-11.750.389		-18.264.832		15.491.183		14.046.976		
UKUPAN PRIHOD (tržišni + stajnjak ratarstvo + promena broja grla)	279.158.071		-362.561		1.203.325		1.961.759		36.741.720		318.702.313		
REZULTAT (tržišni + stajnjak + promena broja grla)	53.482.199		-20.232.684		-11.690.389		-20.604.832		15.491.183		16.445.476		

CENA KOŠTANJA I LITRE MLEKA			
TROŠKOVI U PROIZVODNJI (BEZ TROŠKOVA ZA MUŠKA TELADI I TOVNA JUNAD)		PRIHODI KOJI NISU NASTALI OD MLEKA	
MILZNE KRAVE	225.675.872	PRODATE KRAVE	8.554.860
ŽEN. TELAD	10.012.529	ZAKLANE KRAVE	2.531.743
JUN. DO 1 GOD.	12.893.714	PRODAJA TELADI	28.939
JUN. DO 2 GOD.	22.566.590	ODBAČAJ HRANIVA U STAJNJAK	3.260.357
		PRODATE I ZAKLANE JUN 1 GOD	38.167
		PRODATE I ZAKLANE JUN 2 GOD	1.901.630
		STAJNJAK	11.025.001
UKUPNO	271.148.706	UKUPNO	27.340.697

BROJ HD SVIH KRAVA 297.403

STVARNI TROŠKOVI U PROIZV. MLEKA		PRAG RENTABILNOSTI U PROIZV. MLEKA				
UKUPNA PROIZV. MLEKA U LIT.		STVARNI TROŠKOVI U PROIZV.	PRODAJNA CENA	POTREBAN OBIM PROIZV.	PRAG RENTAB-ŠTALSKI PROSEK (lit/hd)	OSTVAREN ŠTALSKI PROSEK (lit/hd)
CENA KOŠTANJA PO 1 LITRI MLEKA		243.808.010	40,52	6.017.678	20,23	21,08

STRUKTURA CENE KOŠTANJA MLEKA			
TROŠKOVI (BEZ TROŠKOVA ZA MUŠKA TELADI I TOVNA JUNAD)	%	APSOLUTNI IZNOS TROŠKOVA	TROŠKOVI - DINARA PO LITRI MLEKA
HRANA I PROSITRKA	55,56%	150.647.514	21,60
OPREMA KOD KRAVA	2,67%	7.246.976	1,04
ZARADE	12,19%	33.064.061	4,74
LEKOVI I SEME BIKA	1,83%	4.965.885	0,71
POGONSKE I OSTALE MAŠINE	9,60%	26.018.794	3,73
OT GOVEDARSTVA	13,54%	36.712.892	5,26
OT UPRAVE	4,55%	12.337.648	1,77
KUPOVINA ŽENSKIH TELADI	0,06%	154.936	0,02
UKUPNO	100%	271.148.706	38,88

KALKULACIJA FARME ZA JANUAR - DECEMBAR 2012. GOD.			
	TROŠKOVI	PRIHOD	REZULTAT
PROIZV. MLEKA	243.808.010	252.221.397	8.413.387
PROIZV. MLEKA	243.808.010	211.745.724	-32.062.286
PRIHOD OD PREMIJA	0	40.475.673	40.475.673
PROIZVODNJA TOVNIH GRILA	31.108.130	36.741.720	5.633.589
DRUGI PRIHODI	27.340.697	27.340.697	0
UKUPNO	302.256.837	316.303.813	14.046.976

Tabela br. 18 **Obračun proizvodnje na farmi za tov junadi 2012. godine.**

	NABAVNA CENA	TOVNA JUNAD			
		KG	VRED.		
MIN.-VITAMINSKI DEO ZA KONCENTRAT					
1	KONCEN. MINERALNO VITAMIN. DEO -T2	27,33	37.581,5	1.027.102	
UKUPNO MIN.-VITAMINSKI DEO ZA KONCENTRAT				1.027.102	1,90%
KABASTA HRANIVA					
2	LUCER. SENO I KLASA	20,00	17.188,0	343.760	
	SENAZA GRASKA R/12	1,90	125.000	237.500	
	SILA ZA 2011	3,25	132.000	429.000	
	SILA ZA 2012	4,50	305.000	1.372.500	
	SLAMA PŠENIČNA KOCKE I ROLKE	1,93	22.000	42.460	
	UKUPNO KABASTA HRANIVA				2.425.220
KONCENTROVANA HRANIVA					
3	SILIRANA PREKRUPA - SILOS	19,34	15.000	290.138	
	KUKURUZO STOČNO BRAŠNO	20,00	21.000	420.000	
	OTPAD OD M. PSENICE 2012	26,63	38.980	1.038.037	
	OTPAD MERCHANTILNOG KUKURUZA	25,79	24.210	624.376	
	SAČMA ULJANE REPICE	30,30	2.200	66.660	
	SUNCOKRETOVA SAČMA	28,91	13.100	378.721	
	UKUPNO KONCENTROVANA HRANIVA				2.817.932
UKUPNO HRANA I PROSTIRKA:				6.270.254	11,59%
4	LEKOVI			418.656	0,77%
O.T. STOČARSTVA VARIJABILNI DEO TROŠKOVA					
5	REZERVNI DELOVI (GRUPE 1-20,24-44)			223.883	
	POTROŠNI MATERIJAL (GRUPE 22,23,45,74,81)			559.345	
	ELE. ENERGIJA			90.000	
	GPO			1.079.093	
	GRAD. MATER. (GRUPA 46)			1.046.421	
	ODRŽAVANJE- 704.861 spravljanje betona, 51.000 EL-KO usluge, 55.464 iskop rova voda			811.325	
	RAD MASINA			297.252	
	ANALIZA HRANE I ORGANA			68.777	
	O.T. STOČARSTVA - VARIJABILNI TROŠKOVI				4.176.096
A	UKUPNO VARIJABILNI TROŠKOVI			10.865.006	20,09%
6	ZARADE			212.274	0,39%
7	KUPOVINA STOKE ZA KREDITNA SREDSTVA		474	23.741.754	
	KUPOVINA STOKE ZA SOPSTVENA SREDSTVA		10	181.440	
	UKUPNO KUPOVINA STOKE		484	23.923.187	44,23%
9	DOVOD SA FARME KRAVA NA FARMU TOVNE JUNADI DO AVGUSTA		185	12.210.000	
	DOVOD SA FARME KRAVA NA FARMU TOVNE JUNADI AVG. - SEPT.		46	3.036.000	
	UKUPNO DOVODI SA FARME KRAVA		231	15.246.000	28,19%
10	UGINUĆE (16.741 KG. PO 359,95 DIN. ZA KG.) - ne ulazi u rezultat		145		
O.T. STOČARSTVA -FIKSI DEO TROŠKOVA					
11	VETERINARSKE USLUGE			341.204	
	TROŠ. KAMATA NA KREDIT KOMERCIJALNE BANKE			3.000.000	
	NEP. I VAN. RASHODI RANIJIH GOD.			3.711	
	O.T. UPRAVE			497.405	
	O.T. STOČARSTVA FIKSNI TROŠKOVI				3.842.320
B	UKUPNO FIKSNI TROŠKOVI			43.223.788	79,91%
UKUPNO TROŠKOVI (A+B)				54.088.787	100,00%
STVARNI PRIHOD OSTVAREN NA TRŽIŠTU				6.164.574	
REZULTAT- STVARNI				-47.924.213	
STVARNI PRIHOD OSTVAREN NA TRŽIŠTU + STAJNJAK				6.763.356	
REZULTAT- STVARNI+STAJNJAK				-47.325.431	

4.6. Mlekara

U mlekari tehničkog kapaciteta prerade 30.000 litara na dan, preradjuje se mleko dobijeno proizvodnjom na sopstvenoj govedarskoj farmi. U tabelama br. 19, 20, 21, 22 dati su pokazatelji ostvarene proizvodnje u mlekari za 2012. godinu.

Tabela br.19 Proizvodnja u mlekari za 2012. godinu

PROIZVODNJA:		2012		
		KOLIČINA	CENA 4lit/1kg	VREDNOST
Pasterizovano mleko kesa	LIT	1.110.702,00	49,78	55.290.746
Pasterizovano mleko boca	LIT	1.068,00	62,57	66.825
Jogurt 1/1 l	LIT	203.479,00	67,06	13.645.302
Jogurt ½ l	LIT	49.270,00	72,90	3.591.783
Jogurt 1/5 l	LIT	94.747,00	73,10	6.925.532
Jogurt 1/1 l 0,9 lajt	LIT	96.434,00	62,29	6.006.874
Probiotik 1 litra	LIT	32.106,00	68,96	2.214.030
Probiotik 180 gr	LIT	11.429,00	74,36	849.860
Kiselo mleko 1/5	LIT	41.441,00	80,80	3.348.226
Sitni sir - rinfuz	Kg	188.005,00	155,68	29.268.618
Sitni sir obrani - ½ kg	Kg	766,00	154,54	118.378
Sitni sir kese	Kg	82.824,00	200,14	16.576.395
Kačkavalj	Kg	8.939,00	472,54	4.224.035
Pizza sir	Kg	10.257,00	444,40	4.558.211
Srpski sir (Kriška) rinfuz	Kg	6.991,00	314,78	2.200.627
Srpski sir - ½ kg (Danica)	Kg	6.627,00	410,08	2.717.567
Maslac	Kg	1.382,00	642,20	887.520
Pavlaka 0,18 lit.	LIT	54.510,00	164,78	8.982.158
Pavlaka 400 gr	LIT	8.482,00	166,83	1.415.010
Pavlaka 1 kg	LIT	67.533,00	134,99	9.116.280
Pavlaka 2 kg	LIT	35.876,00	121,20	4.347.996
UKUPNO:		2.112.868,00		176.351.972
TRGOVINA (ROBA):		KOLIČINA	CENA 4lit/1kg	VREDNOST
Kačkavalj	Kg	104,79	538,05	56.382
Pizza sir	Kg	470,36	527,44	248.088
UKUPNO TRGOVINA (ROBA)		575,15		304.470
SVE ZAJEDNO				
PROIZVODNJA + TRGOVINA		2.113.443,15		176.656.442

Tabela br.20 Otpisi i kalo za 2012. godinu

VRAĆENO OD KUPACA		2012		
		KOLIČINA	CENA 4lit/1kg	VREDNOST
Pasterizovano mleko kesa	LIT	14.223	53,98	767.809
Pasterizovano mleko boca	LIT	0		-
Jogurt 1/1 l	LIT	1.937	68,41	132.518
Jogurt ½ l	KOM	1.077	74,90	80.626
Jogurt 1/5 l	KOM	1.338	72,26	96.710
Jogurt 1/1 l 0,9 lajt	LIT	2.192	66,83	146.481
Probiotik 1 litra	LIT	1.855	68,79	127.605
Probiotik 180 gr	KOM	192	93,68	18.020
Kiselo mleko 1/5	KOM	1.388	79,03	109.662
Sitni sir - rinfuz	Kg	940	172,14	161.771
Sitni sir obrani - ½ kg	Kg	309	231,68	71.475
Sitni sir kese	Kg	1.614	197,32	318.475
Kačkavalj	Kg	174	487,23	84.730
Pizza sir	Kg	349,03	474,75	165.701
Srpski sir (Kriška) rinfuz	Kg	577	308,17	177.708,89
Srpski sir - ½ kg (Danica)	Kg	829	365,41	302.866
Maslac	KOM	40	629,67	25.439
Pavlaka 0,18 lit.	KOM	1.034	158,32	163.733
Pavlaka 400 gr	KOM	192	179,66	34.423
Pavlaka 1 kg	LIT	651	128,25	83.492
Pavlaka 2 kg	LIT	167	117,29	
UKUPNO:		31.076,73		

Tabela br. 21 Obračunska kalkulacija mlekare za 2012. godinu

TROSKOVI:					
R.B.	OPIS	J.M.	KOLIČINA	CENA	VREDNOST
1	MLEKO				
	MLEKO SA FARME	litara	3.156.704	34,96	110.357.425
	OTPISANO MLEKO (KALO, PROSUTO U TOKU PROCESA PROIZVODNJE)	litara	35.162	34,96	1.229.253
	UKUPNO MLEKO	litara	3.191.866		111.586.678
2	AMBALAZA				
	FOLIJA ZA PASTER. MLEKO	kg	6.022	302,70	1.822.957
	BOČE ZA JOGURT 1 lit.	kom	336.580	5,59	1.880.437
	BOČE ZA JOGURT 0,5 lit.	kom	98.800	4,40	434.429
	ZATVARČI ZA BOČE/ ZELENII BELI	kom	422.354	0,76	322.619
	ČASICE	kom	1.151.560	1,60	1.847.431
	POKLOPCI ALUMINIJUMSKI	kom	1.176.880	0,70	818.338
	POKLOPCI ZA KUTIJE ZA SRPSKI SIR I DANICU	kom	2.940	3,88	11.395
	KESE ZA SIREVE 0,5 kg	kom	257.340	4,19	1.077.970
	ETIKETE JOGURT 1 lit.	kom	154.295	0,74	113.816
	ETIKETE JOGURT 0,5 lit.	kom	92.700	0,64	59.031
	ETIKETA KAČKAVALJ I PIZZA SIR	kom	39.700	2,13	84.567
	ETIKETA SRPSKI SIR	kom	15.100	2,18	32.917
	ETIKETA SITNI SIR 0,5 KG	kom	16.900	1,81	30.596
	ETIKETA SITNI SIR 5 KG	kom	37.000	2,24	82.906
	ETIKETA SITNI SIR 10 KG	kom	14.850	2,23	33.047
	ETIKETE ZA PAVLAKU 1 I 2 KG	kom	84.294	2,16	181.807
	KANTICE ZA PAVLAKU 1 I 2 KG	kom	80.083	13,80	1.105.536
	POKLOPCI ZA KANTICE PAVLAKA 1 I 2 KG	kom	78.768	4,31	339.155
	KUTIJE ZA SRPSKI SIR I DANICU	kom	2.940	8,81	25.906
	ETIKETA ,MASLAC	kom	7.500	4,07	30.547
	POSUDA ZA MASLAC	kom	7.488	7,30	54.628
	MEMBRANA ZA POSUDU - MASLAC	kom	7.488	3,29	24.607
	ČASE ZA PAVLAKU 400 GRMA	kom	21.760	4,26	92.774
	POKLOPCI ZA PAVLAKU 400 GRAMA	kom	17.930	0,13	2.331
	KANTICE ZA PAVLAKU 5 KG	kom	2.385	50,19	119.694
	ETIKETE ZA PAVAKU 5 KG	kom	2.800	2,34	6.552
	POKLOPCI ZA PAVLAKU 5KG	kom	2.385	14,91	35.560
	NALEPNICE VAKUM	kom	176.700	2,24	394.998
	UKUPNO AMBALAZA				11.066.551
3	KULTURE ZA SIREVE PAVLAKU I JOGURT, SIRIŠTA, SO				
	KULTURA PAVLAKA I KIS. MLEKO	litara	39,15	1.816,60	71.120
	KULTURA ZA JOGURT LAJT	litara	12,05	1.583,32	19.079
	KULTURA SITNI SIR	litara	24,00	969,21	23.261
	KULTURA ZA KAČKAVALJ	litara	36,00	1.078,03	38.809
	KULTURA ZA SRPSKI SIR	litara	16,00	661,88	10.590
	SIRIŠTE- SUMADIJA	litara	32,00	2.156,94	69.022
	SIRIŠTE HANILASE	litara	11,00	4.483,27	49.316
	KUHINJSKA SO	litara	2.150,00	30,30	65.152
	KULTURA FD - DVS YF L812,811	litara	320,30	2.040,71	653.641
	KULTURA FD - DVS-ABT- 200 U	litara	2,20	3.028,18	6.662
	KULTURA Y 456 B	litara	61,10	1.239,26	75.719
	KULTURA SH 096 F	litara	41,90	1.159,55	48.585
	KULTURA MOS- 062	litara	3,00	1.200,00	3.600
	KULTURA YO- MIX 207 LYO 250 DCU	litara	23,50	2.327,36	54.693
	KULTURA ST- 071	litara	84,70	1.154,89	97.819
	KULTURA DELVO YOG 21.31	litara	17,50	1.700,00	29.750
	KULTURA YC- 380	litara	203,90	1.722,75	351.268
	KULTURA XC X-11	litara	173,55	1.931,67	335.241
	KULTURA YC X- 16	litara	55,50	1.877,41	104.196
	KULTURA CHN-19	litara	126,30	1.885,87	238.186
	KULTURA CHN-11	litara	37,75	3.461,48	130.671
	LACTOFERM YO 444 10 U	litara	421,70	976,91	411.965
	LACTOFERM YO 443 10 U	litara	433,50	987,15	427.931
	UKUPNO KULTURE ZA SIREVE PAVLAKU I JOGURT, SIRIŠTA, SO				3.316.276
4	OPŠTI TROŠKOVI MLEKARE - VARIJABILNI DEO TROŠKOVA				
	POTROŠNI MATERIJAL				5.545.219
	REZERVNI DELOVI				366.750
	KANCELARIJSKI MATERIJAL I SITAN INVENTAR				418.684
	TROŠAK ELEKTRIČNE ENERGJE				3.270.582
	TROŠAK GASA ZA POGON				3.811.964
	GPO				1.660.291
	UTROŠENA VODA SA KANALIZACIJOM				612.570
	TROŠKOVIEKSTERNIH USLUGA ODRZAVANJA				2.068.597
	TROŠKOVI NABAVKE ROBE (KAČKAVALJ I PIZZA SIR)				258.386
	RAD MAŠINA NA IZGRADNJI NOVE MLEKARE				33.270
	TROŠKOVI USLUGA NA IZRADI BOCA				1.424.845
	GORIVO				21.873
	UKUPNO OPŠTI TROŠKOVI MLEKARE - VARIJABILNI DEO TROŠKOVA				19.493.031
5	OTPISI I KALO (POVRAČAJ OD KUPACA)				3.088.831
6	VARIJABILNI TROŠKOVI- KAMIONI I AUTOMOBILI				
	TROŠKOVI KAMIONA-EURODIZEL	litara	36.519	119,95	4.380.415
	OSTALI TROŠKOVI KAMIONA (REZ. DELOVI, EKSTERNO ODRZAVANJE)				1.994.804
	TROŠKOVI ZASTAVA 10 NS -220-798 -BENZIN				301.349
	TROŠKOVI ZASTAVA 10 NS -320-604 -BENZIN				
	OSTALI TROŠKOVI ZASTAVA 10 (REZ. DELOVI, EKSTERNO ODRZAVANJE)				
	UKUPNO VARIJABILNI TROŠKOVI- KAMIONI I AUTOMOBILI				
	UKUPNO VARIJABILNI TROŠKOVI		3.1		

TROSKOVI:					
R.B.	OPIS	J.M.	KOLIČINA	CENA	VREDNOST
7	AMORTIZACIJA OPREME				15.593.280
8	AMORTIZACIJA ZGRADE				5.600.000
9	ZARADE RADNIKA -BRUTO				25.916.081
10	OPSTI TROSKOVI MLEKARE - FIKSNI DEO TROSKOVA				
	PTT TROSKOVI- POŠTARINA				29.411
	TROŠAK TELEFONA				206.366
	BAKTERIOLOŠKI PREGLED MLEKA I ML. PROIZVODA				124.454
	PUTNI TROSKOVI ZA RADNIKE				456.600
	TROŠKOVI PUTOVANJA – SLUŽBENI PUT				854.951
	EKSTERNE TRANSPORTNE USLUGE				99.793
	TROSKOVI NAKNADA PO UGOVORU				2.075.782
	ZDRAVSTVENI PREGLED RADNIKA				71.006
	TROŠKOVI INTELEKTUALNIH USLUGA				1.512.405
	STIPENDIJE				225.810
	REPREZENTACIJA				166.009
	TROSKOVI REKLAME				411.288
	TROŠKOVI ZAKUPA				32.257
	TROŠKOVI ČLANARINA				10.200
	KAMATA IZ DPO				499.947
	OSIGIRANJE				285.072
	TAKSE ZA SUDSKE TROŠKOVE				96.965
	ADVOKATSKE USLUGE				200.000
	GRAĐEVINSKI MATERIJAL				15.441
	GAJBE				711.528
	HTZ OPREMA				277.493
	NEPOSLOVNI I VANREDNI RASHODI				86.494
	NEPOSLOVNI I VANREDNI RASHODI IZ RANIJIH GODINA				55.120
	KAMATA NA PAKERICU VB LIZING				92.549
	KURSNE RAZLIKE NA PAKERICU VB LIZING				127.078
	KAMATA NA KREDIT MARFIN BANKE				8.165.998
	KURSNE RAZLIKE NA KREDIT MARFIN BANKE				11.000.679
	KAMATA S LIZING OPREMA MLEKARE				410.426
	POZITIVNE KURSNE RAZLIKE NA S LIZING OPREMA MLEKARE				-249.589
	KAMATA S LIZING MONOPAK				133.459
	KURSNE RAZLIKE NA S LIZING MONOPAK				48.943
	UKUPNO OPSTI TROSKOVI MLEKARE - FIKSNI DEO TROSKOVA				28.233.935
11	FIKSNI TROSKOVI- KAMIONI I AUTOMOBILI				
	AMORTIZACIJA ZASTAVA 10 NS – 320-604				244.525
	KAMATA NA LIZING - ZASTAVA 10 NS – 320-604				16.701
	KAMATA NA LIZING - IVEKO IN.BR.2430 NS – 329-265, DOBLO 2574, IVEKO 2553, DUKATO 2552 , DUKATO 2551				456.622
	AMORTIZACIJA KAMIONA-IVEKO IN.BR.2430 NS – 329-265, DOBLO 2574, IVEKO 2553, DUKATO 2552 , DUKATO				4.320.895
	REGISTRACIJA I OSIGURANJE ZASTAVA				47.581
	REGISTRACIJA I OSIGURANJE KAMIONI				631.640
	KURSNE RAZLIKE KAMIONI				407.238
	KURSNE RAZLIKE ZASTAVA				31.851
	UKUPNO FIKSNI TROSKOVI- KAMIONI I AUTOMOBILI				6.157.053
12	OPSTI TROSKOVI UPRAVE				11.605.710
	<i>UKUPNO FIKSNI TROŠKOVI</i>		3.191.866	29,17	93.106.059
	UKUPNI TROSKOVI		3.191.866	78,10	249.287.681
	VREDNOST PROIZVODNJE		3.191.866	55,25	176.351.972
	PRIHOD OD TRGOVINE ROBOM (KAČKAVALJ I PIZZA SIR)				304.470
	PRIHOD OD FAKTURISANIH USLUGA I PRODAJE OSNOVNIH SREDSTAVA				127.745
	REZULTAT				-72.503.494

U tabeli 22 date su cene koštanja po proizvodima mlekare.

Tabela br. 22 Obračunske kalkulacije mlekare sa cenama koštanja po proizvodima

KOLIČINA MLEKA U PROIZVODNJI = 3.207.053

PROIZVODI	J.M	SA POVRAĆAJEM OD KUPACA									
		PROIZVEDEN A KOLIČINA PROIZVODA	PRODAJ NA CENA	UKUPAN PRIHOD	UKUPNI TROŠKOVI U PROIZVODNJI	PROIZV. VRAĆENI OD KUPACA KG (LITARA)	PROIZV. VRAĆENI OD KUPACA DIN	UKUPNI TROŠKOVI (PROIZVODN JA + POVRAĆAJI)	CENA KOŠTANJA ZA 1 KG (LITAR)	DOBIT/ GUBITAK	CENA KOŠTANJA PO KOMADU
PAS. MLEKO KESA	Lit	1.110.702,00	49,78	55.290.746	71.972.101	14.223,00	767.809	72.739.910	65,49	-17.449.165	65,49
PAS. MLEKO BOCA	Lit	1.068,00	62,57	66.825	76.333			76.333	71,47	-9.508	71,47
JOGURT 1/1 L	Lit	203.479,00	67,06	13.645.302	19.946.354	1.937,00	132.518	20.078.872	98,68	-6.433.571	98,68
JOGURT 1/2 L	Lit	49.270,00	72,90	3.591.783	5.064.918	1.076,50	80.626	5.145.543	104,44	-1.553.760	52,22
JOGURT 0,18 L	Lit	94.747,00	73,10	6.925.532	9.770.017	1.338,36	96.710	9.866.727	104,14	-2.941.195	18,93
JOGURT 0,9 1/1 LAIT	Lit	96.434,00	62,29	6.006.874	8.496.369	2.192,00	146.481	8.642.850	89,62	-2.635.976	89,62
PROBIOTIK 1 LIT	Lit	32.106,00	68,96	2.214.030	2.876.060,97	1.855,00	127.605	3.003.666	93,55	-789.636	93,55
PROBIOTIK 180 GR	Lit	11.429,00	74,36	849.860,44	1.118.547,58	192,36	18.020	1.136.568	99,45	-286.707	18,08
KISELO MLEKO 180 GR	Lit	41.441,00	80,80	3.348.226	4.308.600	1.387,64	109.662	4.418.262	106,62	-1.070.037	19,38
SITNI SIR RINFUZ	KG	188.005,00	155,68	29.268.618	45.745.068	939,77	161.771	45.906.839	244,18	-16.638.220	244,18
SITNI SIR OBRANI + SITNI SIR SLANI	KG	766,00	154,54	118.378	216.673	308,50	71.475	288.148	376,17	-169.770	376,17
SITNI SIR KESE	KG	82.824,00	200,14	16.576.395	20.881.987	1.614,00	318.475	21.200.462	255,97	-4.624.067	255,97
SRPSKI SIR (KRIŠKA) RINFUZ	KG	6.991,00	314,78	2.200.627	4.031.080	576,65	177.709	4.208.788	602,03	-2.008.161	602,03
SRPSKI SIR 0,5 kg + DANICA	KG	6.627,00	410,08	2.717.567	3.917.701	828,83	302.866	4.220.566	636,87	-1.502.999	254,75
KAČKAVALJ	KG	8.939,00	472,54	4.224.035	9.558.600	173,90	84.730	9.643.330	1.078,79	-5.419.295	1.078,79
KAČKAVALJ - roba	KG	104,79	538,05	56.382	55.856			55.856	533,03	526	533,03
PIZZA SIR	KG	10.257,00	444,40	4.558.211	10.955.985	349,03	165.701	11.121.686	1.084,30	-6.563.475	1.084,30
PIZZA SIR - roba	KG	470,36	527,44	248.088	233.033			233.033	495,44	15.055	495,44
MASLAC	KG	1.382,00	642,20	887.520	1.139.761,41	40,40	25.439	1.165.200	843,13	-277.680	168,63
PAVLAKA 0,18	KG	54.510,00	164,78	8.982.158	8.916.691	1.034,18	163.733	9.080.423	166,58	-98.266	30,29
PAVLAKA 400 GR	KG	8.482,00	166,83	1.415.010	1.183.962,50	191,60	34.423	1.218.385	143,64	196.624	57,46
PAVLAKA 1 KG	KG	67.533,00	134,99	9.116.280	10.518.490	651,00	83.492	10.601.982	156,99	-1.485.703	156,99
PAVLAKA 2 KG, 5 KG, RINFUZ	KG	35.876,00	121,20	4.347.996	5.794.540	167,00	19.588	5.814.127	162,06	-1.466.131	162,06
UKUPNO proizvodnja bez "roba" (kačkavalja i pice sira)		2.112.868,00		176.351.972	246.489.836	31.076,73	3.088.831	249.578.668		-73.226.696	
UKUPNO roba (kačkavalj + pica sir)		575,15		304.470	288.889			288.889		15.581	
PRIHOD OD FAKTURISANIH USLUGA I PRODAJE OSN. SREDST.				127.745						127.745	
SVE UKUPNO		2.113.443,15		176.784.187	246.778.725	31.076,73	3.088.831	249.867.557		-73.083.370	

4.7. Dorada semenskog kukuruza

U sledećim tabelama prikazan je obračun dorade semenskog kukuruza.

Tabela br. 23 **Obračun dorade sem. kukuruza u doradnom sentru PP Sava Kovačević**

	KOLIČINA	CENA	VREDNOST
TROŠKOVI MATERIJALA			
PP VREĆE 55 X 110	4.200	15,71	65.982
ZAŠTITNA SREDSTVA (MAXIM XL)	20	4.322,35	86.447
LIČNI DOHOCI			2.029.734
AMORTIZACIJA ZGRADE			1.199.600
AMORTIZACIJA OPREMA			6.029.207
ELEKTRIČNA ENERGIJA			1.043.789
GPO			4.398.137
OSIGURANJE			261.624
KAMATA (FOND ZA RAZVOJ VOJVODINE, BANKA INTESA)			1.097.626
KURSNE RAZLIKE (BANKA INTESA)			2.473.636
KAMATE SA OPŠTI TROŠKOVI UPRAVE			619.889
KURSNE RAZLIKE SA OPŠTI TROŠKOVI UPRAVE			3.048.140
OPŠTI TROŠKOVI UPRAVE			2.836.282
UKUPNI TROŠKOVI			25.190.093
UKUPAN ULAZ SEMENSKOG KUKURUZA U SUŠARU KG	3.679.663		
CENA KOŠTANJA PO 1 KG FAKTURISANOG SEMENA	1.725.218	14,60	25.190.093
PROSEČNA PRODAJNA CENA I PRIHOD	1.725.218	18,17	31.347.025
DOBIT			6.156.932

Tabela br. 24 **Rezultati dorade stranih hibrida semenskog kukuruza**

SEMEN KUĆA	HIBRID SEM KUKURUZA	DORADNI CENTAR	ULAZ KUKURUZA KG	FAKTURISANA KOLIČINA KG	RANDMAN%	TROŠKOVI DORADE	CENA KOŠTANJA PO KG	PRODAJNA CENA	VREDNOST-FAKTURISANO	REZULTAT
KWS (CASTRIX, ZZ AGRODUNAV)	KWS RONALDINO	S. Kovačević	412.840	143.517	34,76%	2.826.204	19,69	18,28	2.624.196	-202.008
	KWS TORRES	S. Kovačević	257.749	37.000	14,36%	1.764.488	47,69	18,28	676.542	-1.087.946
	KWS MIKADO	S. Kovačević	516.760	229.972	44,50%	3.537.615	15,38	18,28	4.205.018	667.403
	KWS KERMES	S. Kovačević	294.970	133.950	45,41%	2.019.294	15,07	18,28	2.449.264	429.970
	UKUPNO		1.482.319	544.439	36,73%	10.147.601	18,64	18,28	9.955.021	-192.581
SYNGENTA	NK LUCIUS	S. Kovačević	206.770	112.242	54,28%	1.415.498	12,61	18,46	2.071.617	656.119
	NK KANSAS	Srbobran	485.980	255.490	52,57%	3.256.068	12,74	18,46	4.715.502	1.459.435
	NK KANSAS	S. Kovačević	257.940	177.030	68,63%	1.765.796	9,97	18,46	3.267.390	1.501.594
	UKUPNO		950.690	544.762	57,30%	6.437.361	11,82	18,46	10.054.509	3.617.148
RAIFAIZEN AGRO	RWA FABRIK	Srbobran	231.880	125.639	54,18%	1.601.194	12,74	18,02	2.264.285	663.091
	RWA GRIMALDIE	S. Kovačević	417.990	185.434	44,36%	2.861.460	15,43	18,02	3.341.892	480.432
	RWA WIKANA	S. Kovačević	128.600	60.613	47,13%	880.365	14,52	18,02	1.092.367	212.002
	UKUPNO		778.470	371.686	47,75%	5.343.019	14,38	18,02	6.698.544	1.355.525
PIONIR (DELTA AGRAR)	PR 36 K 67	S. Kovačević	270.240	149.697	55,39%	1.849.998	12,36	18,12	2.713.025	863.027
	PR 35 F 38	S. Kovačević	377.300	227.617	60,33%	2.582.906	11,35	18,12	4.125.203	1.542.297
	UKUPNO		647.540	377.314	58,27%	4.432.904	11,75	18,12	6.838.228	2.405.324
UKUPNO STRANI HIBRID		3.859.019	1.838.201	47,63%	26.360.885	14,34	18,25	33.546.302	7.185.416	

U tabeli br. 25 prikazani su rezultati dorade agrimax hibrida semenskog kukuruza, kao i rezultat dorade svih hibrida semenskog kukuruza (stranih i domaćih).

Tabela br. 25 **Rezultat dorade agrimax hibrida semenskog kukuruza**

SEMEN. KUĆA	HIBRID SEM KUKURUZA	DORADNI CENTAR	ULAZ KUKURUZA KG	FAKTURISANA KOLIČINA KG	RANDMAN %	TRŠKOVNI DORADE	CENA KOŠTANJA PO KG	PRODAJNA CENA	VREDNOST-FAKTURISANO	REZULTAT
AGRIMAX	DUNA	S. Kovačević	66.200	36.200	54,68%	453.189	12,52	17,83	645.373	192.184
	RABINA	S. Kovačević	81.440	14.700	18,05%	557.519	37,93	17,83	262.072	-295.447
	ZEROS	S. Kovačević	91.020	43.210	47,47%	623.101	14,42	17,83	770.348	147.247
	BLAST	S. Kovačević	111.160	68.760	61,86%	760.975	11,07	17,83	1.225.853	464.878
	DIAN	S. Kovačević	87.010	52.875	60,77%	595.650	11,27	17,83	942.656	347.006
	ZONA	S. Kovačević	88.930	42.810	48,14%	608.794	14,22	17,83	763.217	154.423
AGRIMAX EKSPERIMENTALNI HIBRID	KALINA	S. Kovačević	2.200	870	39,55%	15.061	17,31	17,83	15.512	451
	DANDI	S. Kovačević	320	105	32,81%	2.191	20,86	17,83	1.872	-318
	IZABELA	S. Kovačević	640	239	37,34%	4.381	18,33	17,83	4.261	-120
	AGM506 K09	S. Kovačević	843	252	29,89%	5.771	22,90	17,83	4.493	-1.278
	AGM5 B13	S. Kovačević	465	69	14,84%	3.183	46,13	17,83	1.230	-1.953
	AGM610 J09	S. Kovačević	246	26	10,57%	1.684	64,77	17,83	464	-1.220
UKUPNO AGRIMAX			530.474	260.116	49,03%	3.631.498	13,96	17,83	4.637.352	1.005.853
LINJE		S. Kovačević	8.030	8.030	100,00%	54.971	6,85	17,83	143.159	88.188
DORADNI CENTAR			ULAZ KUKURUZA KG	FAKTURISANA KOLIČINA KG	PROSEČNI RANDMAN %	TRŠKOVNI DORADE	CENA KOŠTANJA PO KG	PROSEČNA PRODAJNA CENA	VREDNOST-FAKTURISANO	REZULTAT
SAVA KOVAČEVIĆ - ZBIRNO DORADA STRANIHI DOMAĆIH HIBRIDA			3.679.663	1.725.218	46,89%	25.190.093	14,60	18,17	31.347.025	6.156.932
SRBOBRAN			717.860	381.129	53,09%	4.857.262	12,74	18,31	6.979.787	2.122.525

5. TROŠKOVI

5.1. Materijal u ratarskoj proizvodnji

Tabela br. 26 Troškovi semena u ratarskoj proizvodnji 2012. godine

OZIMEKULTURE					2012. god					
SEMENA	KOLIČINA		CENA	VREDNOST	SEMENA	KOLIČINA			CENA	VREDNOST
	lg	sj				lom	lg	sj		
MERK PSENA	206.400		20,00	4128.000	MERK SOJA		30.050		65,00	1.953.250
SEM PSENA- eurofit	7.500		44,00	330.000	PAPRIKA				47,80	122.64
SEM PSENA- graindr	150		20,00	3.000	BORANJA- sterly1 sonesta				36	5.440,47
SEM PSENA- nikel	5.000		40,00	200.000	BORANJA- sonesta		1.650		254,36	419.694
TRTIKALE- odisej	2.470		20,50	50.785	ŠČERNAREPA				662	11.590,56
TRTIKALE- amilo	28.000		33,00	924.000	MERKUK- OGLEDI				11	30,63
ULJ. REPIKA- hydromel		32	10.710,00	342.720	MERKUK- SILAŽA				67	911,93
ULJ. REPIKA- eskalibur		48	11.626,10	558.053	MERKUK- SILAŽA		4.427		118,41	524.180
ULJ. REPIKA- dvis		44	10.098,00	444.312	SEME SIRKA				5	11.800,00
NOVALICERKA- banat	950		336,48	319.657	UKUPNO RED SEIVA					11.515,856
GRAHŠE				1.144.530	POSIRNASEIVA					
SEME ŠEN	2.250		20,00	45.000	POSIRNASOJA		12.150		65,00	789.750
SEME GRAH	950		115,74	109.950	POSIRNABORANJA				425	5291,71
UKUPNO ZA OZIME KULTURE				8.445.030	POSIRNAULJANATIKV	150.000			3,39	508.899
					POSIRNISECERAC				297,00	38.541
					POSIRNIBROKLI	426.564			2,50	1.066.410
					POSIRNİKARFOL	515.076			2,50	1.287.690
					POSIRNISUNČOKRET				24,00	17.526,63
					SEME KUKURUZA		3.020		108,00	326.160
					SEME KUKURUZA				68,00	800,00
					SEME SIRKA				105,00	11.800,00
					UKUPNO POSIRNASEIVA					17.768.964
					UKUPNO TROŠKOV SEMENA 2012 (NEDOMŠ+TEKUĆA PROIZVODNJA)=					37.719.850

Tabela br. 27 Troškovi min. dub. u ratarskoj proizvodnji

UTROŠENO MINERALNO DUBRIVO U NEDOVRSENA PROIZVODNJA				RATARSKOJ PROIZVODNJI 2012. GODINE			
NEDOVRSENA PROIZVODNJA				REDOVNA SETVA 2012. GODINA			
DUBRIVO	LICINA (NATURA 24 NPK)	CENA	TROSKOVI	DUBRIVO	LICINA (kg)	CENA	TROSKOVI
5:24:16				UREA			
SEMEN. PŠENICA	4,600	40,43	185.978	SEMEN. PŠENICA	3,400	43,13	146.642
MERK. PŠENICA	159,401	40,42	6.442.707	MERK. PŠENICA	95,151	43,13	4.103.862
TRITIKAL	14,000	40,44	566.100	TRITIKAL	27,106	43,13	1.169.082
MERK. KUKUR. SILAZ.	43,440	40,40	1.755.116	MER. KUKUR. ZRNO	27,630	43,13	1.191.682
MER. KUKUR. ZRNO	23,872	40,38	963.965	SECERNA REPA	112,054	43,13	4.832.889
SEMENSKI KUKURUZ	159,480	40,42	6.446.251	SEMENSKI KUKURUZ	92,964	43,13	4.009.537
KUKURUZ SECERAC	15,850	40,38	640.023	KUKURUZ SECERAC	19,848	43,13	856.044
KONZUMNI GRAŠAK	122,850	40,42	4.966.120	ULJANA REPICA	42,659	43,13	1.839.883
OZIMA GRAH+ PŠEN.	7,222	40,47	292.274	PAPRIKA	4,232	43,13	182.526
SECERNA REPA	34,397	40,39	1.389.345	MERK. KUKUR. SILAZ.	37,703	43,13	1.626.130
MERKANTILNA SOJA	76,197	40,40	3.078.287	OZIMA GRAH+ PŠEN.	6,400	43,13	276.032
MER. KUKU. PREKRUI	23,281	40,38	940.078	TRITIKAL ISIRAK	54,369	43,13	2.344.935
ULJANA REPICA	15,249	40,43	616.517	UKUPNO:	523,516		22.579.244
BORANIJA	7,084	40,42	286.345	MINERALNO DUBRIVO SAN			
PAPRIKA	3,735	40,40	150.912	SEMEN. PŠENICA	2,350	32,20	75.670
TRITIKAL ISIRAK	47,298	40,41	1.911.312	MERK. PŠENICA	76,150	32,20	2.452.030
UKUPNO:	757,956		30.631.330	KONZUMNI GRAŠAK	77,000	32,20	2.479.400
NATURA 16 NPK 5:16:24				MERKANTILNA SOJA	58,450	32,20	1.882.090
MERK. PŠENICA	6,750	38,17	257.647	ULJANA REPICA	39,000	32,20	1.255.800
TRITIKAL	2,100	38,17	80.157	BORANIJA	7,050	32,20	227.010
NOVA LUCERKA	3,818	38,16	145.695	PAPRIKA	3,500	32,20	112.700
LUCERKA+GRAŠAK	3,182	38,16	121.425	UKUPNO:	263,500		8.484.700
OZIMA GRAH+ PŠEN.	3,800	38,17	145.046	MINERALNO DUBRIVO 15:15:15			
SECERNA REPA	184,218	38,17	7.030.897	NOVA LUCERKA	1,330	32,57	43.318
SEMENSKI KUKURUZ	30,932	38,17	1.180.659	UKUPNO:	1,330		43.318
ULJANA REPICA	48,200	38,17	1.839.794	FOLIJARNO DUBRIVO POT NIT FORT -13-0-46			
VOČNJAK - KAJSIJA	3,340	38,17	127.488	PAPRIKA	75	113,57	8.518
VOČNJAK - SLJIVA	676	38,17	25.803	VOČNJAK - JABUKA	25	147,84	3.696
VOČNJAK - DUNJA	676	38,17	25.803	UKUPNO:	100		12.214
VOČNJAK - JABUKA	3,700	38,17	141.229	FOLIJARNO DUBRIVO MIKROTHIOL SPECIAL			
TRITIKAL ISIRAK	1,680	38,17	64.126	VOČNJAK - JABUKA	31	215,58	6.683
UKUPNO:	293,072		11.185.769	SEMENSKI KUKURUZ	675	205,00	138.376
MINERALNO DUBRIVO 15:15:15				VOČNJAK - VIŠNJA	25	205,00	5.125
NOVA LUCERKA	9,683	32,60	315.666	UKUPNO:	731		150.184
OZIMA GRAH+ PŠEN.	10,577	32,61	344.916	FOLIJARNO DUBRIVO TURO FORT 28-14-14-+ TE			
ULJANA REPICA	2,980	32,61	97.178	SEMENSKI KUKURUZ	250	209,17	52.292
UKUPNO:	23,240		757.760	UKUPNO:	250		52.292
MINERALNO DUBRIVO 8:16:24				FOLIJARNO DUBRIVO ACTIVEG			
TRITIKAL	9,860	35,05	345.593	SEMEN. PŠENICA	70	627,20	43.904
ULJANA REPICA	38,280	35,06	1.342.097	UKUPNO:	70		43.904
UKUPNO:	48,140		1.687.690	FOLIJARNO DUBRIVO FOLIACON			
MINERALNO DUBRIVO SAN				VOČNJAK - KAJSIJA	4	640,00	2.240
MERK. KUKUR. SILAZ.	4,000	32,20	128.800	UKUPNO:	4		2.240
UKUPNO:	4,000		128.800	NOUROVIT			
NOUROVIT				MERK. PŠENICA	45	630,69	28.381
MERK. PŠENICA	30	630,70	18.921	MER. KUKUR. ZRNO	45	630,69	28.381
ULJANA REPICA	30	630,70	18.921	MERKANTILNA SOJA	195	630,70	122.986
UKUPNO:	60		37.842	SECERNA REPA	105	630,70	66.223
NEDOVRSENA PROIZVODNJA UKUPNO: 44.429.191				VOČNJAK - JABUKA	40	630,70	25.228
POSTRNA SETVA 2012. GODINE:				PAPRIKA	60	630,70	37.842
MINERALNO DUBRIVO MAP BIG 12:52:0				UKUPNO:	490		309.041
POS. MER. KUKURUZ	3,176	65,43	207.806	FOLIGAL BOR			
UKUPNO:	3,176		207.806	SECERNA REPA	252	529,47	133.427
MINERALNO DUBRIVO SAN				VOČNJAK - DUNJA	12	517,25	6.207
POSTRNA SOJA	25,680	32,20	826.896	VOČNJAK - JABUKA	66	529,95	3.4977
POSTRNI SECERAC	78,786	32,20	2.536.909	PAPRIKA	96	529,48	50.830
POSTRNI KARFIOL	4,025	32,20	129.605	UKUPNO:	426		225.441
POSTRNI BROKOLI	3,125	32,20	100.625	BOR			
POS. ULJANA TIKVA	6,500	32,20	209.300	SEMENSKI KUKURUZ	27	560,04	15.121
POSTRNA BORANIJA	24,000	32,20	772.800	UKUPNO:	27		15.121
POST. SUNCOKRET	8,000	32,20	257.600	FOLIJARNO DUBRIVO KRISTALON BRAON			
POS. MER. KUKURUZ	39,500	32,20	1.271.900	VOČNJAK - KAJSIJA	2	194,50	389
POSTRNI SIRAK	21,584	32,20	695.005	UKUPNO:	2		389
UKUPNO:	211,200		6.800.640	FOLIJARNO DUBRIVO ALASKA FORT			
FOLIJARNO DUBRIVO SOLUEG ORANGE				SEMENSKI KUKURUZ	56	158,45	8.873
POSTRNI SECERAC	150	243,48	36.522	VOČNJAK - JABUKA	30	158,43	4.753
POS. MER. KUKURUZ	300	243,49	73.047	UKUPNO:	86		13.626
POSTRNI KARFIOL	100	243,49	24.349	FOLIJARNO DUBRIVO SULOTASTE FORT			
POSTRNI BROKOLI	75	243,48	18.261	SEMENSKI KUKURUZ	870	224,54	195.353
UKUPNO:	625		152.179	PAPRIKA	50	224,60	11.230
FOLIJARNO DUBRIVO POT NIT FORT -13-0-46				VOČNJAK - KAJSIJA	23	224,40	5.049
POSTRNI SECERAC	400	147,83	59.132	VOČNJAK - SLJIVA	3	224,40	561
POSTRNI KARFIOL	187	147,83	27.645	UKUPNO:	945		212.193
POSTRNI BROKOLI	88	147,83	13.009	FOLIJARNO DUBRIVO SPECIALCARE FORTAMI			
UKUPNO:	675		99.786	SEMENSKI KUKURUZ	90	742,84	66.856
FOLIJARNO DUBRIVO SPECIALCARE FORTAMI				PAPRIKA	52	741,44	38.555
POSTRNI KARFIOL	60	749,98	44.999	VOČNJAK - SLJIVA	10	756,50	7.565
POSTRNI BROKOLI	24	749,96	17.999	UKUPNO:	152		112.976
UKUPNO:	84		62.998	FOLIJARNO DUBRIVO SOLUEG ORANGE			
UKUPNO POSTRNA SETVA ZA 2012 7.323.409				VOČNJAK - JABUKA	50	218,08	10.904
REDOVNA SETVA - VOČNJAK				UKUPNO:	50		10.904
DELFA				FOLIJARNO DUBRIVO PHOSTRADE 20/1 CA			
VOČNJAK VIŠNJA	25	1.411,92	35.298	VOČNJAK - VIŠNJA	45	785,78	35.360
VOČNJAK SLJIVA	4	1.412,00	5.648	UKUPNO:	45		35.360
VOČNJAK - JABUKA	26	1.344,38	34.954	FOLIJARNO DUBRIVO AMIFOL K			
UKUPNO:	55		75.900	VOČNJAK - VIŠNJA	25	748,00	18.700
FOLIGAL KALIJUM				VOČNJAK - JABUKA	25	707,20	17.680
VOČNJAK - JABUKA	30	363,73	10.912	UKUPNO:	50		36.380
VOČNJAK - DUNJA	3	363,60	909	FOLIJARNO DUBRIVO WHAL CALCIUM			
UKUPNO:	33		11.821	VOČNJAK - JABUKA	50	756,50	38.000
ULTRAFERO				UKUPNO:	50		38.000
VOČNJAK - DUNJA	5	1.769,80	8.849	UKUPNO REDOVNA SETVA			
UKUPNO:	5		8.849	TROŠKOVI MIN. DUBRIVA			
GALITECH				PROIZV. + PROIZVODNJA			
VOČNJAK VIŠNJA	100	552,50	55.250				
UKUPNO:	100		55.250				

Tabela br. 28 Troškovi zaštitnih sredstava u ratarskoj proizvodnji

NEDOVRSENA PROIZVODNJA		REDOVNA SETVA	
ZAŠTITNA SRED.	VREDNOST	ZAŠTITNA SRED.	VREDNOST
HERBICIDI		HERBICIDI	
MERKANTILNA PŠENICA	8.751	MERKANTILNA PŠENICA	316.581
TRITIKALE SENAŽA	8.751	SEMENSKA PŠENICA	70.062
NOVA LUCERKA	24.361	NOVA LUCERKA	20.588
KONZUMNI GRAŠAK	15.751	STARA LUCERKA	467.867
ŠEĆERNA REPA	35.003	KONZUMNI GRAŠAK	8.352.573
MERKANTILNA SOJA	16.189	MERKANTILNA SOJA	5.362.993
SEMENSKI KUKURUZ	254.647	KUKURUZ ŠEĆERAC	461.647
MERKANTILNI KUKURUZ OGLE	547	SEMENSKI KUKURUZ	6.369.066
MERKANTILNI KUKURUZ SILAŽ	3.828	MERKANTILNI KUKURUZ PREKRUP	274.880
ULJANA REPIKA	624.173	SILAŽA KUKURUZ, SIRAK I TRITIKALE	1.302.868
UKUPNO HERBICIDI:	992.001	SENO	9.601
INSEKTICIDI:		BORANIJA	332.745
ULJANA REPIKA	186.707	PAPRIKA	132.055
ŠEĆERNA REPA	74.816	ŠEĆERNA REPA	19.381.206
UKUPNO INSEKTICIDI :	261.523	UKUPNO HERBICIDI:	42.854.732
RODENTICIDI		INSEKTICIDI:	
MERKANTILNA PŠENICA	491.166	MERKANTILNA PŠENICA	7.838
SEMENSKA PŠENICA	13.912	SEMENSKA PŠENICA	14.186
TRITIKALE - ZRNO	22.792	NOVA LUCERKA	52.016
NOVA LUCERKA	14.426	STARA LUCERKA	15.412
STARA LUCERKA	94.249	KONZUMNI GRAŠAK	1.707.177
GRAHORICA + PŠENICA	72.473	GRAHORICA + PŠENICA	199.657
MERKANTILNA SOJA	9.304	MERKANTILNA SOJA	531.279
SEMENSKI KUKURUZ	30.628	KUKURUZ ŠEĆERAC	350.148
		SEMENSKI KUKURUZ	5.957.104
		MERKANTILNI KUKURUZ ZRNO	322.954
MERKANTILNI KUKURUZ SILAŽ	19.725	MERKANTILNI KUKURUZ SILAŽ	721.853
ULJANA REPIKA	57.993	BORANIJA	113.936
UKUPNO RODENTICIDI :	826.668	PAPRIKA	488.028
UKUPNO NEDOVRSENA PROIZVODNJA :	2.080.192	ULJANA REPIKA	127.438
		ŠEĆERNA REPA	2.786.597
		UKUPNO INSEKTICIDI :	13.395.623
REDOVNA SETVA		FUNGICIDI	
INOKULANT ZA SILAŽU, SENAŽU		MERKANTILNA PŠENICA	6.115.870
TRITIKALE SENAŽA	49.282	SEMENSKA PŠENICA	218.692
NOVA LUCERKA	331.723	KONZUMNI GRAŠAK	209.066
STARA LUCERKA	157.546	SEMENSKI KUKURUZ	86.447
LUCERKA + GRAŠAK	28	BORANIJA	503.997
GRAHORICA + PŠENICA	149.544	PAPRIKA	148.300
MERKANTILNI KUKURUZ SILAŽ	412.050	ŠEĆERNA REPA	4.058.061
SENO	141	UKUPNO FUNGICIDI :	11.340.433
UKUPNO INOKULANTI :	1.100.314	OKVAŠIVAČI	
RODENTICIDI		MERKANTILNA PŠENICA	14.232
STARA LUCERKA	59.496	KONZUMNI GRAŠAK	12.771
SEMENSKA PŠENICA	42.495	MERKANTILNA SOJA	160.594
ULJANA REPIKA	90.469	SEMENSKI KUKURUZ	107.080
ŠEĆERNA REPA	2.833	SILAŽA KUKURUZ, SIRAK I TRITIKALE	23.652
MERKANTILNA PŠENICA	373.404	ŠEĆERNA REPA	203.176
TRITIKALE SENAŽA	2.781	PAPRIKA	18.549
UKUPNO RODENTICIDI :	571.478	UKUPNO OKVAŠIVAČI :	540.054
		UKUPNO REDOVNA SETVA :	69.802.634
POSTRNA SETVA		VOCNJAK	
HERBICIDI		HERBICIDI	
POSTRNA SOJA	1.208.515	VOCNJAK - KAJSIJA	48.320
POSTRNA SILAŽA + SIRAK	520.461	VOCNJAK - VIŠNJA	275.042
POSTRNA PREKRUPA	115.453	VOCNJAK - DUNJA	3.923
POSTRNI ŠEĆERAC	1.848.462	VOCNJAK - JABUKA	239.802
POSTRNI SUNCOKRET	203.932	UKUPNO HERBICIDI:	567.087
POSTRNA ULJANA TIKVA	131.971	INSEKTICIDI:	
POSTRNI SIRAK	164.277	VOCNJAK - KAJSIJA	9.999
POSTRNI KARFIOL	131.955	VOCNJAK - VIŠNJA	91.202
POSTRNI BROKOLI	86.693	VOCNJAK - ŠLJIVA	10.199
POSTRNA BORANIJA	1.331.305	VOCNJAK - DUNJA	28.138
UKUPNO HERBICIDA POSTRNA SETVA:	5.743.024	VOCNJAK - JABUKA	712.368
		UKUPNO INSEKTICIDI :	851.906
INSEKTICIDI		FUNGICIDI	
POSTRNA SOJA	445.876	VOCNJAK - KAJSIJA	197.492
POSTRNA SILAŽA + SIRAK	205.258	VOCNJAK - VIŠNJA	459.366
POSTRNA PREKRUPA	62.348	VOCNJAK - ŠLJIVA	70.894
POSTRNI ŠEĆERAC	3.333.568	VOCNJAK - DUNJA	74.287
POSTRNI SUNCOKRET	175.137	VOCNJAK - JABUKA	1.104.397
POSTRNA ULJANA TIKVA	197.761	UKUPNO FUNGICIDI :	1.906.436
POSTRNI KARFIOL	122.254	RODENTICIDI	
POSTRNI BROKOLI	45.168	VOCNJAK - KAJSIJA	18.887
POSTRNA BORANIJA	796.279	VOCNJAK - VIŠNJA	32.486
UKUPNO INSEKTICIDA POSTRNA SETVA:	5.383.649	VOCNJAK - ŠLJIVA	9.443
		VOCNJAK - DUNJA	17.943
FUNGICIDI		VOCNJAK - JABUKA	35.885
POSTRNA ULJANA TIKVA	72.742	UKUPNO RODENTICIDI :	114.644
POSTRNI KARFIOL	290.948	OKVAŠIVAČI	
POSTRNI BROKOLI	102.217	VOCNJAK - VIŠNJA	2.916
POSTRNA BORANIJA	428.651	VOCNJAK - DUNJA	3.888
UKUPNO FUNGICIDA POSTRNA SETVA:	894.558	VOCNJAK - JABUKA	69.930
OKVAŠIVAČI		UKUPNO OKVAŠIVAČI :	76.734
POSTRNA SOJA	56.249	VOCNJAK UKUPNO:	3.516.807
POST. MERKANTILNI KUKURUZ	28.492		
POST. MERKANTILNI KUKURUZ	61.422		
POST. MERKANTILNI KUKURUZ	24.246		
POST. MERKANTILNI KUKURUZ	489		
POST. MERKANTILNI KUKURUZ	2.935		
UKUPNO OKVAŠIVAČI POSTRNA SETVA:	173.833		
INOKULANT ZA SILAŽU, SENAŽU			
POST. MERKANTILNI KUKURUZ	73.281		
POST. MERKANTILNI KUKURUZ	432.714		
POST. MERKANTILNI KUKURUZ	5.831		
UKUPNO INOKULANTI POSTRNA SETVA:	511.826		
UKUPNO POSTRNA SETVA:	12.706.890		
		UKUPNO TROŠKOVI	
		ZAŠTITNIH SRE	
		ZA 2012:	

5.2. Energenti

Tabela br. 29 Troškovi goriva u 2012. godini

	2011			2012		
	KOLIČINA LIT.	CENA LIT.	TROŠKOVI	KOLIČINA LIT.	CENA LIT.	TROŠKOVI
LAKI TRAKTORI	1.198	101,18	121.191	1.259	119,79	150.858
SREDNJI TRAKTORI	113.947	103,06	11.743.156	125.799	119,57	15.041.898
TEŠKI TRAKTORI	388.574	104,07	40.439.390	407.034	119,63	48.692.970
KOMBAJNI ŽITNI	28.728	104,26	2.995.151	20.728	119,79	2.482.988
KOMBAJN SILAŽNI	13.367	104,44	1.396.086	22.595	119,79	2.706.590
REPNI KOMBAJN	19.975	107,71	2.151.560	25.322	119,78	3.033.181
SAMOHODNA PRSKALICA	13.928	102,60	1.428.993	13.738	119,79	1.645.619
KASTRIKSI	1.177	100,75	118.568	2.665	119,79	319.222
UTOVARIVAČI	13.025	100,02	1.302.695	10.767	117,22	1.262.097
ULTOMI	37.915	101,17	3.835.758	28.668	117,54	3.369.518
AGREGATI ZA NAVODNJAVANJE	13.851	102,71	1.422.686	30.180	119,79	3.615.286
VILJUŠKARI I CATEPILARI	21.658	101,96	2.208.315	34.394	118,55	4.077.346
PUTNIČKA VOZILA	22.888	103,77	2.375.054	22.490	117,97	2.653.047
KAMIONI	36.792	102,81	3.782.595	46.026	117,98	5.430.071
AUTOBUSI	17.346	104,66	1.815.506	17.754	118,14	2.097.469
BERAČ ZA SEMENSKI KUKURUZ	6.836	108,06	738.711	6.658	119,79	797.537
NAFTA SA OPŠTIH TROŠKOVA	18.966	96,09	1.822.438	12.786	119,13	1.523.181
NAFTA SA KULTURA	73.925	102,20	7.555.497	48.149	113,78	5.478.254
UKUPNO:	844.094	103,37	87.253.350	877.013	119,01	104.377.131
UKUPNO:	844.094	103,37	87.253.350	877.013	119,01	104.377.131

5.3. Raspored troškova priključnih mašina

Tabela br. 30

	VARIJABILNI TROŠKOM					FIKSNI TROŠKOM				
	REZERVNI DELOM	MAZIVOI GORIVO	TROŠKOM RADIJONCE varijabilni	EKSTERNE USLUGE	UKUPNO VARIJABILNI TROŠKOM	AMORTIZA CIJA	LIZING- KAMATA	TROŠKOM RADIJONCE fiksni	UKUPNO FIKSN TROŠKOM	UKUPNO
ADAPTERZAKLJUKLIZ	36.690		5.842		42.532			31.609	31.609	74.142
ADAPTERZASLONCK	54.818		8.729		63.547			47.227	47.227	110.774
HEDERZAŽITO	173.769		27.671		201.440			149.705	149.705	351.145
ADAPTERZAREPICU			0	58.169	58.169	484.390	156.930	0	641.320	699.489
MOJALICABALA	137.442		21.886	10.521	169.849	112.058	35.512	118.409	265.979	435.828
MAŠZASAKLPESENA	5.331		849	162.828	169.008	1.204.816	415.684	4.593	1.625.093	1.794.101
MKSERI FARMA	3.589	22.363	572		26.524	396.533		3.092	399.625	426.149
TANJIRAČE	596.225		94.942	62.800	753.967	458.340	132.825	513.660	1.104.825	1.858.792
PLUGOM	2.282.121		363.401	126.864	2.772.386	698.353		1.966.093	2.664.446	5.436.832
SEIVOSPREMAČI	767.502		122.216	158.794	1.048.512	362.299	48.496	661.218	1.072.013	2.120.525
PRIKOLICE	601.231		95.739	320.389	1.017.359	62.710		517.973	580.683	1.598.042
HIGELPRIKOLICE	299.445	2.120	47.683	81.897	431.145	1.514.223		257.978	1.772.201	2.203.346
PRSKALICE	163.651	11.323	26.060		201.034	328.787		140.989	469.776	670.809
TARLI	349.017		55.577	49.234	453.828	345.347		300.685	646.032	1.099.860
ŠPARIČI	417.506		66.483		483.989			359.690	359.690	843.679
VADILICAKROMPIRA			0		0			0	0	0
ROVOKOPAČI	271.019		43.157		314.176			233.488	233.488	547.664
RAVNIČ	5.128		817		5.945			4.418	4.418	10.362
PREVRSENA	20.941		3.335		24.276			18.041	18.041	42.317
ZAGRTAČZEMJE			0		0			0	0	0
PODRIVAČ			0		0	115.214		0	115.214	115.214
SEJAČICE	2.685.866		427.693	160.813	3.274.372	1.750.942		2.313.928	4.064.870	7.339.241
KULTIVATORI			0	155.937	155.937	1.484.116	324.862	0	1.808.978	1.964.915
RASTIMNEUBRIVA	284.281		45.268	5.500	335.049			244.914	244.914	579.963
PRESE	1.707.586	59.349	271.913	274.481	2.313.329	1.692.757	188.881	1.471.120	3.352.738	5.666.087
KOŠAČICE	802.634	8.867	127.810	42.774	982.085	384.507		691.485	1.075.992	2.058.077
VALJCI	32.286		5.141		37.427	88.629		27.815	116.444	153.871
DRUJAČE			0		0	135.044	26.381	0	161.425	161.425
GRABLJE	51.030		8.126		59.156	168.585		43.963	212.548	271.704
UKUPNO	11.749.108	104.022	1.870.908	1.671.001	15.395.039	11.787.660	1.329.571	10.122.093	23.239.314	38.634.353

5.4. Troškovi zakupa zemljišta

Zbog potrebe povećanja kapaciteta proizvodnje, preduzeće je uzelo u zakup određene zemljišne površine. Prosečna cena zakupnine po jednom hektaru je **21.042** dinara. U tabeli br. 31 dat je prikaz tih zemljišnih površina po kulturama koje su na njima zasejane.

Tabela br. 31

TABLA	KULTURA	ha	din./po ha	VREDNOST-dinara
4	MERKANTILNA PŠENICA	63,08	19.980	1.260.309
15	MERKANTILNA PŠENICA	13,23	19.980	264.329
77	MERKANTILNA PŠENICA	54,00	19.980	1.078.895
UKUPNO MERKANTILNA PŠENICA:		130,31	19.980	2.603.533
1	MERKANTILNA SOJA	13,23	19.980	264.329
5	MERKANTILNA SOJA	16,65	19.980	332.659
15	MERKANTILNA SOJA	3,50	19.979	69.928
14	MERKANTILNA SOJA	1,00	19.980	19.980
67	MERKANTILNA SOJA	6,83	19.980	136.463
31	MERKANTILNA SOJA	0,30	19.980	5.994
71	MERKANTILNA SOJA	42,70	19.980	853.126
75	MERKANTILNA SOJA	127,09	19.980	2.539.200
	NEPOSEJANO			896.917
UKUPNO MERKANTILNA SOJA:		211,30	24.224	5.118.596
7	MERK. KUKURUZ - SILAŽA	15,00	19.980	299.693
UKUPNO MERKANTILNI KUKURUZ:		15,00	19.980	299.693
5	SEMENSKI KUKURUZ	46,00	19.980	919.059
14	SEMENSKI KUKURUZ	63,00	19.980	1.258.711
15	SEMENSKI KUKURUZ	51,00	19.980	1.018.957
31	SEMENSKI KUKURUZ	64,00	19.980	1.278.690
71	SEMENSKI KUKURUZ	27,00	19.980	539.447
UKUPNO SEMENSKI KUKURUZ:		251,00	19.980	5.014.864
16	ULJANA REPICA	56,33	19.980	1.125.448
UKUPNO ULJANA REPICA:		56,33	19.980	1.125.448
17	KONZUMNI GRAŠAK	64,00	19.980	1.278.690
UKUPNO KONZUMNI GRAŠAK		64,00	19.980	1.278.690
71	ŠEĆERNA REPA	116,38	19.980	2.325.219
UKUPNO ŠEĆERNA REPA		116,38	19.980	2.325.219
UKUPNO ZA 2012 GODINU:		844,32	21.042	17.766.043

5.5. Troškovi premija osiguranja i naknada šteta

Tabela br. 32

OPIS	PREMIJA	NAKNADA
USEVI UKUPNO - premije umanjene za odobrenja od naknade štete (1.542.813 din.)	9.967.424	0
SEMENSKA PŠENICA	36.305	
MERKANTILNA PŠENICA	1.323.936	
KONZUMNI GRAŠAK	1.302.539	
MERKANTILNA SOJA	442.871	
KUKURUZ ŠEĆERAC	81.264	
SEMENSKI KUKURUZ	4.650.181	
MERKANTILNI KUKURUZ ZRNO	15.054	
MERKANTILNI KUKURUZ SILAŽA	260.912	
MERKANTILNI KUKURUZ PREKRUPA	141.927	
ULJANA REPICA	1.161.855	
BORANIJA	172.308	
PAPRIKA	378.272	
O.T. RATARSTVA	1.057.274	276.591
SUŠARA	706.762	212.703
SUŠARA ZA SEMENSKI KUKURUZ	261.624	
SILOS RIBLJA HRANA	94.004	
SISTEMI ZA NAVODNJAVANJE	1.009.101	993.758
MEHANIČKA RADIONICA	429.362	93.740
O.T. RADNE ZAJEDNICE	248.710	161.480
O.T. STOČARSTVO I FARMA TOV JUNADI	1.001.410	512.190
MLEKARA	331.627	11.975
DISKONTI DANA	34.876	25.047
TIFONI	219.319	
KOMBAJNI MEGA KLAS	8.002	
KOMBAJN HOLMER	165.625	
SILAŽNI KOMBAJN CRONE BIG-X	118.150	
KULTIVATORI	155.937	
SREDNJI TRAKTORI	190.106	
TEŠKI TRAKTORI	550.777	
KASTRIKSI	33.394	
KAMAČU UTOVARIVAČI	6.311	
VILJUŠKARI KATEPILAR I MANITU	265.154	
SAMOHODNA PRSKALICA BERTHOLD	3.187	
PRIKLJUČNE MAŠINE	451.751	
AUTOBUSI	184.045	
PUTNIČKA VOZILA JUGO	121.942	83.362
KAMIONI MLEKARA	551.794	239.185
KAMIONI NAVODNJAVANJE	34.058	
KAMIONI RATARSTVO	51.323	
KAMIONI OSTALI	30.494	
TERENSKA VOZILA LADE NIVE	84.649	9.900
PUTNIČKA VOZILA ŠKODE	156.789	
FORD FIESTA	45.675	
NISAN NAVARA	44.255	
ULTOVI	86.531	
LADA KARAVAN	8.161	
FIAT PUNTO	42.229	246.341
MOPEDI I MOTORI	5.688	
PUTNIČKA VOZILA ZASTAVA 10	66.7	
SVEGA:	18.824.2	

5.6. Troškovi sistema za navodnjavanje

Ukupna površina pod starim sistemom za navodnjavanje iznosi 1.972,10 ha. Troškovi sistema za navodnjavanje podjeljeni su na fiksne i varijabilne radi lakšeg sagledavanja stepena iskorišćenosti kapaciteta sistema.

Tabela br. 33 Stari sistem za navodnjavanje- troškovi

R. B.	ELEMENTI	KOLIČINA	CENA PO J/M	VREDNOST		% učešća u ukup. trošk.
		ukupno		ukupno	po j/ m	
1	ELEKTRO MATERIJAL			37.900		0,10
2	POTROŠNI MATERIJAL			176.277		0,47
3	REZERVNI DELOVI			561.859		1,50
4	GORIVA			26.385		0,07
5	SITAN INVENTAR			53.620		0,14
6	HTZ OPREMA			83.137		0,22
7	KANCELARIJSKI MATERIJAL			2.039		0,01
8	TROŠKOVI EL. ENERGIJE			7.237.135		19,30
9	TROŠKOVI STUDENTSKIH ZADRUGA			4.858.278		12,96
10	RAD POGONSKIH MAŠINA			4.703.559		12,54
	VARIJABILNI TROŠKOVI	2.796.675		17.740.188	6,34	47,31
11	TROŠ. NAUČNOG INSTITUTA, SLUŽBE I DRUGI			103.500		0,28
12	TROŠAK AUTOMOBILA			700.654		1,87
13	TROŠAKOVI PREVOZA RADNIKA			52.188		0,14
14	PTT USLUGE			218.106		0,58
15	TROŠKOVI REPREZENTACIJE			11.118		0,03
16	OSIGURANJE			338.840		0,90
17	NAKNADA ZA KOR. VODE			841.200		2,24
18	NAKNADA ZA VODNE OBJEKTE			1.414.049		3,77
19	OSTALI LIČNI RASHODI			93.606		0,25
20	LIČNI DOHODAK			6.425.053		17,13
21	TROŠKOVI RADIONICE			457.810		1,22
22	TROŠKOVI USLUGA ODRŽAVANJA			2.531.410		6,75
23	AMORTIZACIJA GRADJ.			2.601.296		6,94
24	AMORTIZACIJA OPREME			3.969.525		10,59
	FIKSNI TROŠKOVI	2.796.675		19.758.354	7,06	52,69
	UKUPNO	2.796.675		37.498.541	13,41	100,00

Ukupna površina pod novim sistemom za navodnjavanje iznosi 2.030,51 ha. Potreba za posebnim iskazivanjem troškova starog i novog sistema, proizilazi iz različitosti u visini troškova koja ova dva sistema prouzrokuju.

Tabela br. 34 Novi sistem za navodnjavanje- troškovi

R.B.	ELEMENTI	KOLIČINA	CENA PO J/M	VREDNOST		% učešća u ukup. trošk.
		ukupno		ukupno	po j/ m	
1	ELEKTRO MATERIJAL			37.900		0,04
2	POTROŠNI MATERIJAL			117.993		0,13
3	REZERVNI DELOVI			480.751		0,54
4	GORIVA			8.675		0,01
5	SITAN INVENTAR			53.620		0,06
6	HTZ OPREMA			83.137		0,09
7	KANCELARIJSKI MATERIJAL			2.039		0,00
8	TROŠKOVI EL. ENERGIJE			4.949.615		5,51
9	TROŠKOVI STUDENTSKIH ZADRUGA			2.291.090		2,55
10	RAD POGONSKIH MAŠINA			3.512.379		3,91
	VARIJABILNI TROŠKOVI	2.109.505		11.537.198	5,47	12,85
9	TROŠKOVI RADIONICE			457.810		0,51
10	TROŠAK AUTOMOBILA			700.654		0,78
11	PTT USLUGE			218.106		0,24
11	TROŠKOVI USLUGA ODRŽAVANJA			100.207		0,11
12	INTELEKTUALNE USLUGE			100.000		0,11
13	NAKNADA ZA KORIŠĆENJE VODE			822.000		0,92
14	OSIGURANJE			670.261		0,75
15	TROŠKOVI PLATNOG PROMETA			398.538		0,44
16	KAMATA NA DUG.KREDIT- MOMERCIJALNA BANAKA			27.992.757		31,17
17	KURSNE RAZLIKE NA DUG.KREDIT- MOMERCIJALNA BANAKA			22.332.540		24,87
18	LIČNI DOHODAK			6.425.053		7,15
19	OSTALI LIČNI RASHODI			93.606		0,10
20	AMORTIZACIJA GRADJ.			13.796.636		15,36
21	AMORTIZACIJA OPREME			4.160.483		4,63
	FIKSNI TROŠKOVI	2.109.505		78.268.650	37,10	87,15
	UKUPNO	2.109.505		89.805.847	42,57	100,00

5.7. Stanje po kreditima na dan 31.12.2012. godine

Tabela br. 35

	Naziv banke	Odobreni iznos glavnice	Datum zaključenja	Datum uplate sredstava	Srednji kurs dinara na dan uplate u €	Grejs period	Dospeće prve rate	Kamatna stopa	Iznos anuiteta	Period plaćanja anuiteta	Dospeće kredita	Jednokrat na naknada	Sredstva obezbeđenja	Preostali iznos glavnice na dan 31.12.2012	Namena
DUGOROČNI U €															
1	Banca Intesa 003 I 006	940.000	25.04.2006	12.05.2006	87,6710	18 meseci	25.11.2007	7,82% nom. kam. stopa 8,54% efekt. kam. stopa	14.242,42 € + kamata	mesečno	25.04.2013	1%	hipoteka na objektima i menice	71.212,37 €	sušara za semenski kukuruz
2	Komercijalna banka 006 I 008	3.000.000	05.05.2008	15.05.2008	82,8149	18 meseci	15.12.2009	8,95%	43.776,93 €	mesečno	15.05.2018	0,50%	jemstvo Mirotin, Mirotin Tisa, Ečka, Banat, menice i hipoteka na zemlji	2.190.150,96 €	sistem za navodnjavanje
3	OTP Banka Srbija 012	1.950.000	26.03.2012	26.03.2012.	111,0852	0	31.07.2012	8,37% nom. kam. stopa 9,49% efekt. kam. stopa	102.600€ + kamata	mesečno	31.01.2014	0,50%	jemstvo Mirotin, Mirotin Tisa, Ečka, Banat, menice i hipoteka na zemlji	1.334.400,00 €	obrotna sredstva
4	Privredna banka 011	4.500.000	21.12.2009	21.12.2009	95,9658	24 meseci	30.11.2011	5,30% nom. kam. stopa 5,53% efekt. kam. stopa	187.500 € + kamata	kvartalno	31.08.2017	0,30%	jemstvo Mirotin, Mirotin Tisa, Ečka, Banat, menice i hipoteka na zemlji	3.562.500,00 €	investicije u trajna i obrtna sredstva
5	Hypo Alpe Adria Banka 013	100.000	17.11.2010	24.11.2010	106,9929	0	31.01.2011	7,88 % nom. kam. stopa 8,66 efekt. kam. stopa	1.190,48 € + kamata	mesečno	31.12.2017	0,00%	hipoteka na nepokretnostima (poslovni prostor)	62.592,97 €	diskont "DANA"
6	Marfin Banka	738.000	28.01.2011	17.02..2011	103,7871	6 meseci	28.10.2011	7,58% nom. kam stopa, 8,03% efekt. kam. stopa	26.357€ + kamata	mesečno	28.01.2014	0,70%	hipoteke na zemlji i nepokretnostima, jemstvo, menice	342.547,68 €	refinansiranje Univerzal banke
7	Marfin Banka	1.199.888	28.01.2011	22.02.2011.	103,1717	12 meseci	28.06.2012	8,06% nom. kam stopa, 8,27% efekt. kam. stopa	17.645,41€ + kamata	mesečno	28.01.2018	0,70%	hipoteke na zemlji i nepokretnostima, jemstvo, menice	1.094.015,29 €	oprema za mlekaru
8	Fond za razvoj Vojvodine	385.546	30.11.2010	30.12.2010	105,6415	12 meseci	15.01.2012	2,10%	25.177,4 + kamata	kvartalno	15.10.2015	0,00%	garancija banke i menice	292.143,10 €	skladištni kapaciteti
9	Credit Agricole	2.000.000	28.05.2012.	28.05.2012.	115,8671	0	28.08.2012.	7,42% nom. kam. stopa 8,07% efekt. kam. stopa	187.453,6 €	tromesečno	28.05.2015.	0,50%	-hipoteka na zemlji - jemstvo Fabrika ulja Banat menice	1.696.554,39 €	refinansiranje sopstvenih sredstava, investicije
10	Procredit Banka	800.000	03.10.2012.	03.10.2012.	115,6325	5 meseci	03.04.2013.	3,50% nom. kam. stopa 4,14% ef. kam. stopa	62.826,0 €	mesečno	03.04.2014.	0,50%	-hipoteka na zemlji -jemstvo Fabrika ulja Banat menice	800.000,00 €	obrotna sredstva
11	Univerzal Banka	600.000	11.10.2012.	11.10.2012	114,1212	5 meseci	04.04.2013.	3,50% nom. kam. stopa	47.876,0 €	mesečno	04.04.2014.	0,50%			
UKUPNO DUGOROČNI U €		16.213.434 €													

	Naziv banke	Odobreni iznos glavnice	Datum zaključenja	Datum uplate sredstava	Srednji kurs dinara na dan uplate u €	Grejs period	Dospeće prve rate	Kamatna stopa	Iznos anuiteta	Period plaćanja anuiteta	Dospeće kredita	Jednokrat na naknada	Sredstva obezbeđenja	Preostali iznos glavnice na dan 31.12.2012	Namena
KRATKOROČNI U €															
1	Alpha Banka 1	1.000.000,00 €	11.07.2012.	11.07.2012.	115,4459	6 meseci	08.01.2013.	7,463% nom. kam. stopa 7,72% ef. kam. stopa	varijabilni	jan - jul 2013.	11.07.2013.	0,00%	-hipoteka na zemlji -jemstvo Fabrika ulja Banat menice	996.000,00 €	obrtna sredstva
UKUPNO KRATKOROČNI U €		1.000.000 €												996.000,00 €	
KREDITI U DINARIMA															
1	Univerzal Banka	32.000.000 Din.	30.05.2012.	30.05.2012.		12 meseci	10.05.2013	8% + referentna kam. stopa NBS	20.000.000 Din + kamata	na datum dospeća	10.05.2013	0,50%	hipoteka na zemlju i objekte	20.000.000 Din.	likvidnost i obrtna sredstva
2	Komercijalna Banka	50.000.000 Din.	29.06.2012.	29.06.2012.		12 meseci	29.06.2013.	6% godišnje	53.000.000 Din.	na datum dospeća	29.06.2013.	0,50%	-jemstvo Mirotin, Mirotin- Tisa, Ečka, Banat -menice -hipoteka na zemlji	50.000.000 Din.	nabavka teladi i hrane za životinje
UKUPNO KREDITI U DIN.		82.000.000 Din.												70.000.000 Din.	

5.8. Troškovi kamata na kratkoročne kredite

Tabela br. 36

BANKA	VRSTAKAMATE	JAN	FEBR	MART	APRIL	MAJ	JUN	JUL	AVG	SEPT	OKT	NOV	DEC	UKUPNO:
MARFIN BANKA	REDOMNA KAMATA		456.052	397.958	411.263	387.383	388.846	343.329	343.966	623.844	289.303	271.444	241.076	4.154.464
	ZATEZNA KAMATA									95		2.546		2.641
	PASIVNA KAMATA												16.540	16.540
UNIVERZAL BANKA	REDOMNA KAMATA		713.006	489.276	523.842	663.318	488.575	436.714	455.520	464.630	451.584	314.872	587.485	5.588.822
	ZATEZNA KAMATA													0
	PASIVNA KAMATA					1.854							1.352	3.206
PROREDIT BANKA	REDOMNA KAMATA	206.681	228.852	84.744	12.000						128.559			660.836
	ZATEZNA KAMATA									8				8
	PASIVNA KAMATA													0
ALPHA BANKA	REDOMNA KAMATA								313.104	713.869	811.359	630.053	1.098.699	3.567.084
	ZATEZNA KAMATA								72					72
	PASIVNA KAMATA													0
UKUPNO:		206.681	1.397.910	971.978	947.105	1.052.555	877.421	780.043	1.112.662	1.802.446	1.680.805	1.218.915	1.945.152	13.993.673

5.9. Troškovi kamata na dugoročne kredite

Tabela br. 37

BANKA	VRSTA KAMATE	JAN	FEBR	MART	APRIL	MAJ	JUN	JUL	AVG	SEPT	OKT	NOV	DEC	UKUPNO:
KOMERCIALNA BANKA	REDOVNA KAMATA		4.384.383	2.253.728	2.286.973	2.236.484	2.304.437	2.248.746	2.257.569		4.373.593	23.162	3.413.493	25.782.568
	ZATEZNA KAMATA		22.187			20.890	26.195		21.509		29.042		2.103.668	2.223.491
	PASIVNA KAMATA				977					14.758				15.735
BANKA INTESA	REDOVNA KAMATA		121.691	75.375	253.061	30.537	61.573	18.391	73.472	9.187	96.911	8.887	71.313	820.398
	ZATEZNA KAMATA		27.898	11.282			20.860	57.768		326	4.364		11.473	133.971
	PASIVNA KAMATA													0
FOND ZA RAZVOJ	REDOVNA KAMATA		73.087						75.334	19.288				167.709
	ZATEZNA KAMATA													0
	PASIVNA KAMATA		8.077											8.077
FOND ZA RAZVOJ VOJV	REDOVNA KAMATA		212.793		211.580			208.571			182.596			815.540
	ZATEZNA KAMATA										5.753			5.753
	PASIVNA KAMATA													0
OTP BANK	REDOVNA KAMATA	354.576	1.644.320	3.413.767	1.078.886	1.612.263	1.532.813	1.588.536	1.154.302	416.481	2.538.733	1.101.910	1.039.001	17.475.588
	ZATEZNA KAMATA									15.359				15.359
	PASIVNA KAMATA													0
DUNAVSTOCK BROCKER	REDOVNA KAMATA					249.153								249.153
	ZATEZNA KAMATA													0
	PASIVNA KAMATA													0
PRIVREDNA BANKA	REDOVNA KAMATA		7.044.737			6.699.608			6.089.520				5.063.538	24.897.403
	ZATEZNA KAMATA													0
	PASIVNA KAMATA													0
HIPO BANK	REDOVNA KAMATA				59.000	53.720	11.145	151.340		51.173	46.548	45.263	63.047	481.236
	ZATEZNA KAMATA		59.552								2.965	12.868		75.385
	PASIVNA KAMATA													0
MARFIN BANKA	REDOVNA KAMATA		801.691	752.196	797.192	769.260	826.540	778.367	809.554	471.040	724.851	719.593	1.639.346	9.089.630
	ZATEZNA KAMATA							1.754		15.197				16.951
	PASIVNA KAMATA													0
CREDIT AGRICOLA BANKA	REDOVNA KAMATA								4.041.604			3.614.229		7.655.833
	ZATEZNA KAMATA											20.866		20.866
	PASIVNA KAMATA													0
PROCEED BANKA	REDOVNA KAMATA											273.913	265.497	539.410
	ZATEZNA KAMATA													0
	PASIVNA KAMATA													0
UNIVERSALNA BANKA	REDOVNA KAMATA													0
	ZATEZNA KAMATA													0
	PASIVNA KAMATA													0
UKUPNO:		354.576	14.400.416	6.506.348	4.687.669	11.671.915	4.783.563	5.053.473	14.522.864	1.014				

5.10. Stanje lizinga na dan 31.12.2012. godine

U sledećoj tabeli br. 38 dat je pregled obaveza za sredstva uzeta na lizing. Tu se nalaze podaci o ukupnoj vrednosti lizinga, isplaćenju vrednosti lizinga kao i preostaloj vrednosti lizinga. Prva tabela se odnosi na lizinge u evrima, a druga na švajcarske franke.

Tabela br. 38 Pregled obaveza za sredstva uzeta na lizing u evrima na dan 31.12.2012. godine

R.B.	LIZING	NAZIV SREDSTVA	INVENTARSKI BROJ	BROJ UGOVORA	VREDN. LIZINGA (GLAVNICA + KAMATA) BEZ PDV	UKUPAN IZNOS GLAVNICE	UKUPAN IZNOS KAMATE	UGOVOREN BROJ RATA	OSTATAK RATA ZA UPLATU	ISPLAĆENO LIZINGA DO	ISPLAĆENO GLAVNICE DO	ISPLAĆENO KAMATE DO	OSTATAK LIZINGA (GLAVNICA + KAMATA)	OSTATAK GLAVNICE	OSTATAK KAMATE
										31.12.2012	31.12.2012	31.12.2012			
1	PROKREDIT LIZING	NISAN NIVARA	2555	5763/2012	13.926,05	12.891,50	1.034,55	24	16	6.022,00	5.444,41	577,59	7.904,05	7.447,09	456,96
2	NLB LIZING	ULT JTO 918	2405	6915/08	25.203,99	21.355,93	3.848,06	60	2	24.084,68	20.240,67	3.844,01	1.119,31	1.115,26	4,05
3	NLB LIZING	FIAT DUCATO 2,3 JTD	2551	7900/12	9.489,60	8.500,00	989,60	36	27	2.437,92	1.945,74	492,18	7.051,68	6.554,26	497,42
4	NLB LIZING	FIAT DUCATO 2,3 JTD	2552	7901/12	9.489,60	8.500,00	989,60	36	27	2.437,92	1.945,74	492,18	7.051,68	6.554,26	497,42
5	NLB LIZING	IVECO DAILY 70 C 15 C	2553	7902/12	36.678,33	30.596,00	6.082,33	60	51	6.019,98	3.841,95	2.178,03	30.658,35	26.754,05	3.904,30
6	S LIZING	ŠKODA OKTAVIA	2469	7680/09	14.586,60	11.822,40	2.764,20	60	13	11.504,82	8.861,00	2.643,82	3.081,78	2.961,40	120,38
7	S LIZING	MEDUREDNI KULTIVATOR	2473	7746/09	23.964,60	19.648,00	4.316,60	60	16	17.581,40	13.596,74	3.984,66	6.383,20	6.051,26	331,94
8	S LIZING	TRAKTOR DAJC 135	2472	7747/09	62.740,95	51.440,00	11.300,95	60	16	46.029,27	35.597,34	10.431,93	16.711,68	15.842,66	869,02
9	S LIZING	TRAKTOR DAJC135	2471	7748/09	62.740,95	51.440,00	11.300,95	60	16	46.029,27	35.597,34	10.431,93	16.711,68	15.842,66	869,02
10	S LIZING	PRESA VELGER	2522	8314/11	32.439,60	28.135,00	4.304,60	60	41	10.713,29	8.099,80	2.613,49	21.726,31	20.035,20	1.691,11
11	S LIZING	ADAP.U LJANE REP. ZURN	2524	8324/11	9.186,60	7.905,00	1.281,60	60	42	2.887,02	2.138,94	748,08	6.299,58	5.766,06	533,52
12	S LIZING	ADAP.U LJANE REP. ZURN	2525	8325/11	9.186,60	7.905,00	1.281,60	60	42	2.887,02	2.138,94	748,08	6.299,58	5.766,06	533,52
13	S LIZING	ADAP.U LJANE REP. ZURN	2526	8326/11	7.902,60	6.800,00	1.102,60	60	42	2.483,25	1.839,90	643,35	5.419,35	4.960,10	459,25
14	S LIZING	ADAP.U LJANE REP. ZURN	2527	8327/11	7.902,60	6.800,00	1.102,60	60	42	2.483,25	1.839,90	643,35	5.419,35	4.960,10	459,25
15	S LIZING	VILJUŠKAR YTO	2543	8494/11	10.636,99	8.212,50	2.424,49	36	22	4.970,15	2.808,40	2.161,75	5.666,84	5.404,10	262,74
16	S LIZING	ŠKODA OKTAVIA	2545	8510/11	14.604,84	13.347,00	1.257,84	36	23	5.423,01	4.569,89	853,12	9.181,83	8.777,11	404,72
17	S LIZING	AUTOM. NAP. TELADI	2539	8406/11	17.845,20	15.316,00	2.529,20	60	44	5.065,40	3.666,14	1.399,26	12.779,80	11.649,86	1.129,94
18	S LIZING	OPREMA MLEKARE	0	8551/11	54.780,00	48.429,32	6.350,68	48	36	14.574,12	11.076,70	3.497,42	40.205,88	37.352,62	2.853,26
19	S LIZING	MONOPAK	2549	8571/11	19.069,56	17.376,00	1.693,56	36	25	5.912,31	4.987,62	924,69	13.157,25	12.388,38	768,87
20	S LIZING	TRAKTOR AGROTRON	2560	8741/12	61.994,40	53.125,00	8.869,40	61	53	7.938,64	5.390,05	2.548,59	54.055,76	47.734,95	6.320,81
21	RAJFAJZEN LIZING	KLAS TRAKTOR	2467	15707/09	160.686,00	129.013,33	31.672,67	60	14	123.192,60					
22	RAJFAJZEN LIZING	LADA NIVA	2474	15832/09	8.079,60	6.685,17	1.394,43	60	17	5.781,88					
23	RAJFAJZEN LIZING	KULTIVATOR LINEARNI	2475	15833/09	62.608,20	51.804,00	10.804,20	60	17	44.806,14					
24	RAJFAJZEN LIZING	TANJIRAČA	2479	15906/09	38.986,80	32.175,00	6.811,80	60	18	27.242,70					

R.B.	LIZING	NAZIV SREDSTVA	INVENTARSKI BROJ	BROJ UGOVORA	VREDN. LIZINGA (GLAVNICA + KAMATA) BEZ PDV	UKUPAN IZNOS GLAVNICE	UKUPAN IZNOS KAMATE	UGOVOREN BROJ RATA	OSTATAK RATA ZA UPLATU	ISPLAĆENO LIZINGA DO	ISPLAĆENO GLAVNICE DO	ISPLAĆENO KAMATE DO	OSTATAK LIZINGA (GLAVNICA + KAMATA)	OSTATAK GLAVNICE	OSTATAK KAMATE
										31.12.2012	31.12.2012	31.12.2012			
25	CA LIZING	KOMBAJN KRONE POLOVAN	2481	483/09	186.132,96	156.125,20	30.007,76	48	8	154.913,28	125.987,55	28.925,73	31.219,68	30.137,65	1.082,03
26	CA LIZING	LADA NIVA	2499	699/10	7.508,64	6.597,46	911,18	48	17	4.815,33	4.047,54	767,79	2.693,31	2.549,92	143,39
27	CA LIZING	ŠKODA SUPER B	2498	700/10	23.176,80	20.364,41	2.812,39	48	17	14.863,46	12.493,41	2.370,05	8.313,34	7.871,00	442,34
28	CA LIZING	TRAKTOR GOLDONI	2495	942/10	30.705,12	27.265,00	3.440,12	48	23	15.866,78	13.341,40	2.525,38	14.838,34	13.923,60	914,74
29	CA LIZING	FORD FIESTA 1,25 trend	2550	01532/12	8.838,60	7.619,49	1.219,11	60	50	1.473,10	1.117,03	356,07	7.365,50	6.502,46	863,04
30	CA LIZING	GRABLJE	2523	01224/11	77.265,60	64.449,22	12.816,38	60	42	23.179,68	16.912,07	6.267,61	54.085,92	47.537,15	6.548,77
31	CA LIZING	FIAT PUNTO CLASSIC EMOTION	2556	01545/12	7.450,80	6.425,08	1.025,72	60	51	1.117,62	845,72	271,90	6.333,18	5.579,36	753,82
32	CA LIZING	TEL.MAN. MANITU.MLT735 120	2563	01679/12	55.191,84	48.960,00	6.231,84	48	42	6.898,98	5.498,51	1.400,47	48.292,86	43.461,49	4.831,37
33	CA LIZING	ROTACIONA DRLJACA	2564	01678/12	13.552,92	12.375,00	1.177,92	36	30	2.258,82	1.911,32	347,50	11.294,10	10.463,68	830,42
34	CA LIZING	TEL.MAN. MANITU.MLT735 120	2567	01758/12	55.913,28	49.600,00	6.313,28	48	43	5.824,30	4.630,37	1.193,93	50.088,98	44.969,63	5.119,35
35	CA LIZING	TIFON NETTUNO	0	01808/12	10.049,52	9.447,81	601,71	24	20	1.674,92	1.497,15	177,77	8.374,60	7.950,66	423,94
36	CA LIZING	TIFON NETTUNO	0	01809/12	10.049,52	9.447,81	601,71	24	20	1.674,92	1.497,15	177,77	8.374,60	7.950,66	423,94
37	CA LIZING	TIFON NETTUNO	0	01810/12	10.049,52	9.447,81	601,71	24	20	1.674,92	1.497,15	177,77	8.374,60	7.950,66	423,94
38	EFG LIZING	HOLMER TARUP I VADILICA	2484	1581/09	85.582,39	68.415,55	17.166,84	60	20	56.995,99	42.047,99	14.948,00	28.586,40	26.367,56	2.218,84
39	VB LIZING	SADILICA CHECCHI/MAGLI	2528	12979/11	18.105,12	16.411,44	1.693,68	36	18	9.052,56	7.807,67	1.244,89	9.052,56	8.603,77	448,79
40	VB LIZING	TIFON NETTUNO	2534	13005/11	12.411,72	11.167,52	1.244,20	36	18	6.205,86	5.292,16	913,70	6.205,86	5.875,36	330,50
41	VB LIZING	TIFON NETTUNO	2.535	13006/11	12.411,72	11.167,52	1.244,20	36	18	6.205,86	5.292,16	913,70	6.205,86	5.875,36	330,50
42	VB LIZING	TIFON NETTUNO	2536	13007/11	12.411,72	11.167,52	1.244,20	36	18	6.205,86	5.292,16	913,70	6.205,86	5.875,36	330,50
43	VB LIZING	TIFON NETTUNO	2537	13008/11	12.411,72	11.167,52	1.244,20	36	18	6.205,86	5.292,16	913,70	6.205,86	5.875,36	330,50
44	VB LIZING	TIFON NETTUNO	2538	13009/11	12.411,72	11.167,52	1.244,20	36	18	6.205,86	5.292,16	913,70	6.205,86	5.875,36	330,50
45	VB LIZING	MOTALICA ZA BALE	2541	13256/ AP	7.052,40	6.345,50	706,90	36	20	3.134,40	2.657,16	477,24	3.918,00	3.688,34	229,66
46	VB LIZING	FIAT DOBLO CARGO MAXI 1.6	2574	4621/PP2 -12	20.721,24	18.680,00	2.041,24	36	32	2.302,36	1.891,35	411,01	18.418,88	16.788,65	1.630,23
47	VB LIZING	TEL.UTOVAR .MANITUO	2576	14750-AP	61.567,56	55.800,00	5.767,56	36	33	5.130,67	4.246,90	902,92	56.426,02	51.552,20	4.882,72
48	VB LIZING	PAKERICA MULTIVAC C 500	2515	13304/ AP	15.167,52	13.647,06	1.520,46	36	21	6.319,8					
	UKUPNO €					1.540.870	1.312.484	228.387			778.70				

Tabela br.39 Pregled obaveza za sredstva na lizing u švajcarskim francima na dan 31.12.2012. godine

R.B.	LIZING	NAZIV SREDSTVA	INVENTARSKI BROJ	BROJ UGOVORA	VREDN. LIZINGA (GLAVNICA + KAMATA) BEZ PDV	UKUPAN IZNOS GLAVNICE	UKUPAN IZNOS KAMATE	UGOVOREN BROJ RATA	OSTATAK RATA ZA UPLATU	ISPLAĆENO LIZINGA DO	ISPLAĆENO GLAVNICE DO	ISPLAĆENO KAMATE DO	OSTATAK LIZINGA (GLAVNICA + KAMATA)	OSTATAK GLAVNICE	OSTATAK KAMATE
										31.12.2012	31.12.2012	31.12.2012			
1	RAJFAIZEN LIZING	SETVOSPREMAČ-KONSKILDER	2434	14624/08	18.096,00	15.544,47	2.551,53	60	7	15.984,80	13.475,63	2.509,17	2.111,20	2.068,84	42,36
2	RAJFAIZEN LIZING	SETVOSPREMAČ-KONSKILDER	2439	14625/08	17.989,80	15.453,10	2.536,70	60	8	15.591,16	13.108,74	2.482,42	2.398,64	2.344,36	54,28
3	RAJFAIZEN LIZING	MEDUREDNI KULTIVATOR	2413	14626/08	36.711,60	31.535,16	5.176,44	60	4	34.264,16	29.118,48	5.145,68	2.447,44	2.416,68	30,76
4	RAJFAIZEN LIZING	LTS 1500 (ZA RIBLJU HRANU)	2414	14627/08	28.538,40	24.514,05	4.024,35	60	4	26.635,84	22.635,86	3.999,98	1.902,56	1.878,19	24,37
5	RAJFAIZEN LIZING	EKSTRUDER(ZA RIBLJU HRANU)	2415	14628/08	79.787,40	68.536,67	11.250,73	60	4	74.468,24	63.284,87	11.183,37	5.319,16	5.251,80	67,36
6	RAJFAIZEN LIZING	LSHG 1500 (ZA RIBLJU HRANU)	2416	14629/08	51.652,80	44.369,19	7.283,61	60	4	48.209,28	40.969,42	7.239,86	3.443,52	3.399,77	43,75
7	RAJFAIZEN LIZING	VAP 600 (ZA RIBLJU HRANU)	2417	14630/08	46.169,40	39.658,86	6.510,54	60	4	43.091,44	36.620,24	6.471,20	3.077,96	3.038,62	39,34
8	RAJFAIZEN LIZING	SDU 1500 (ZA RIBLJU HRANU)	2418	14631/08	5.179,20	4.448,92	730,28	60	4	4.833,92	4.107,94	725,98	345,28	340,98	4,30
9	RAJFAIZEN LIZING	KAMATSU	2425	14818/08	60.544,15	51.301,91	9.242,24	60	5	55.496,40	46.338,07	9.158,33	5.047,75	4.963,84	83,91
10	RAJFAIZEN LIZING	KAM IVEKO ZA PREV.MLEKA	2430	14925/08	84.997,60	71.919,91	13.077,69	60	6	76.493,80	63.582,63	12.911,17	8.503,80	8.337,28	166,52
11	RAJFAIZEN LIZING	ZASTAVA 10	2428	15003/08	13.767,00	11.698,66	2.068,34	60	6	12.390,30	10.348,37	2.041,93	1.376,70	1.350,29	26,41
12	RAJFAIZEN LIZING	ZASTAVA 10	2429	15004/08	13.767,00	11.698,66	2.068,34	60	6	12.390,30	10.348,37	2.041,93	1.376,70	1.350,29	26,41
13	RAJFAIZEN LIZING	ULT ČENG GONG 938	2440	15382/08	109.260,60	92.736,00	16.524,60	60	8	94.692,52	78.524,63	16.167,89	14.568,08	14.211,37	356,71
14	RAJFAIZEN LIZING	ZASTAVA 10	2449	15470/08	11.769,00	9.953,43	1.815,57	60	9	10.003,65	8.236,94	1.766,71	1.765,35	1.716,49	48,86
	UKUPNO CHF:				578.230	493.369	84.861			524.546	440.700	83.846	53.684	52.669	1.015

5.11. Saldo obaveza na dan 31.12.2012. godine

U tabeli br.40 prikazano je stanje (saldo) 31.12.2012. godine za kratkoročne i dugoročne obaveze, i preostali iznos za isplatu u dinarima.

Tabela br. 40

	2011.	2012.
Obaveze emitov.HOV	63.371.061	-
Dugoročni kredit Banca Intesa	5.961.388	-
Dugoročni kredit Komercijalne banke	228.926.186	212.585.716
Dugoročni kredit Otp banka	52.320.450	11.735.729
Dugoročni kredit Hypo Alpe Adria	6.442.891	5.377.247
Dugoročni kredit Fond za razvoj Vojvodine	30.955.015	22.444.477
Dugoročni kredit Privredne banke Beograd	372.783.206	319.832.719
Dugoročni kredit Marfin banke	112.632.155	98.323.681
Dugoročni kredit Marfin banke ref	71.701.538	38.919.272
Dugoročni kredit CA banka	-	119.986.570
Dugoročni kredit Pro-credit banka	-	26.674.447
Dugoročni kredit Univerzal banka	-	19.231.584
Obaveze za lizing	50.989.085	53.701.726
Kratkoročni kredit Komercijalne banke	-	50.000.000
Kratkoročni kredit Univerzal banke	65.000.000	20.000.000
Kratkoročni kredit Alpha banka	-	113.263.427
Kratkoročni kredit Pro-Credit banka	26.160.225	-
Deo dug.kred.koji dospeva do 1 god.	314.863.394	533.689.946
Kupci	702.027.613	839.020.177
Dobavljači	321.396.969	387.258.879
Prosečan neto Lični dohodak	35.438	37.900

5.12. Struktura troškova

Tabela br.41

R.B.	TROŠKOVI	2011.	2012.	%
1.	Troškovi nab.trg.robe	69.103.678	228.648.608	331
2.	Troškovi vredn.nekret.za prodaju	-		
3.	Troškovi mater.i sirovina	283.119.331	347.750.404	123
4.	Troškovi rezervnih delova	28.035.723	46.525.767	166
5.	Troškovi sitnog inventara	1.355.300	1.509.302	111
6.	Troškovi auto-guma	5.084.280	6.990.039	137
7.	Troškovi HTZ opreme	1.021.156	2.081.793	204
8.	Troškovi elektr.energije	23.165.676	30.837.343	133
9.	Troškovi goriva	99.319.509	113.309.504	114
10.	Troškovi goriva-gas	5.055.232	7.504.734	148
11.	Troškovi goriva-benzin	2.875.662	3.781.560	132
12.	Troškovi ambalaže	240.600	711.528	296
13.	Troškovi bruto zarada	163.599.751	174.802.412	107
14.	Troškovi por. i dop. na teret posl.	29.284.355	31.331.186	107
15.	Troškovi naknada po ugovoru o delu	2.709.333	6.305.920	233
16.	Troškovi stud. i omladin.zadruga	66.026.863	73.379.022	111
17.	Troškovi naknade fiz.licima	2.110.746	1.564.219	74
18.	Troškovi nakn.članovima UO i NO	438.483	592.169	135
19.	Troškovi dnevn.za služ.putov.u zemlji	622.484	1.575.098	253
20.	Troškovi dnevn.za služ.putov.u inost.	185.378	231.317	125
21.	Troškovi prevoza na služ.putovanje	247.422	337.829	137
22.	Troškovi prevoza na rad i sa rada	2.432.995	2.630.172	108
23.	Troškovi pomoći u slučaju smrti	-	242.680	
24.	Troškovi otpremnina	618.438	168.375	27
25.	Troškovi lečenja radnika	302.021	50.796	17
26.	Troškovi otpremn.-tehnološ.višak	1.399.329	2.212.913	158
27.	Troškovi usluga na izr. učinaka	21.106.394	18.429.306	87
28.	Troškovi transportnih usluga	13.317.754	13.350.621	100
29.	Troškovi usluga održavanja	17.297.576	19.594.113	113
30.	Troškovi zakupnina	23.045.423	20.942.509	91
31.	Troškovi ostalih usluga-	16.564.016	16.278.517	98
32.	Troškovi amortizacije	107.638.450	106.600.528	99
33.	Troškovi agencije za posredov.	665.415	34.806	5
34.	Troškovi reprezentacije	3.928.619	4.481.544	114
35.	Troškovi premije za osiguranje	18.005.985	18.824.235	105
36.	Troškovi plat.prom.i posl.ban.	3.746.608	5.406.223	144
37.	Troškovi članarina	389.910	399.324	102
38.	Troškovi poreza na imovinu	2.355.396	1.508.240	64
39.	Troškovi naknade za građ.zemljište	1.539.876	2.628.454	171
40.	Troškovi nakn.za odvodnjavanje	6.295.763	6.295.763	100
41.	Troškovi naknade za navodnjavanje	7.293.051	9.312.904	128
42.	Troškovi ostalih poreza	4.011.473	4.520.683	113
43.	Troškovi ost.nemat.usluga	5.116.381	4.668.626	91
44.	Troškovi kamata na kratk.kredite	18.792.873	13.993.679	74
45.	Troškovi kamata na dug.kredite	86.979.499	90.996.486	105
46.	Troškovi kamata iz DPO	6.399.855	1.483.417	23
47.	Troškovi kamata na lizing	7.213.296	7.191.934	100
48.	Troškovi efekata valut.klauzule	14.182.286	52.334.956	369
49.	Troškovi po osnovu rash.osn.sred.	5.615.141	509.381	9
50.	Troškovi manjkova	-	38.387	
51.	Troškovi van.rashoda iz DPO	11.705.312	35.779.193	306
52.	Troškovi rashoda iz ranijih godina	4.485.160		
53.	Troškovi obezvređ.biol.sredstava	9.587.550	9.346.950	97
54.	Troškovi obez.zaliha materijala	304.282	96.623	32
55.	Troškovi obez.potrazivanja i fin.plas.	-	-	
	SVEGA RASHODI:	1.205.937.089	1	

6. PRIHODI

6.1. Ukupan prihod ratarske proizvodnje

Tabela br. 42

	KULTURE	POVRŠINA HEKTARA	PRINOS KG/HA	PROIZVODN JA KG	PRODAJNA CENA	VREDNOST PROIZVODNJE
1	MERKANTILNA PŠENICA	808,70	6.372,54	5.153.470	27,99	144.245.625
2	SEMENSKA PŠENICA	23,00	6.506,26	149.644	22,74	3.402.905
3	MERKAN. KUKURUZ-ZRNO (OGLEDI)	11,87	6.785,69	80.546	22,00	1.772.014
4	SILAŽA(MERK. KUK.+SEM. KUK.+ SIRAK+TRITIKALE)	289,70	32.896,41	9.530.090	4,50	42.885.405
5	MERKAN. KUK.-SILIR. PREKRUPA	111,91	5.120,87	573.077	18,38	10.530.290
6	SEMENSKI KUKURUZ - UKUPNO	987,30	2.122,30	2.095.347	107,00	224.211.045
	SEMENSKI KUKURUZ STRANI HIBRIDI	811,05	2.252,88	1.827.201	106,65	194.875.284
	SEM. KUKURUZ AGRIMAX HIBRIDI	166,00	1.566,96	260.116	106,91	27.810.061
	SEMENSKI KUKURUZ LINIJE	10,25	783,41	8.030	190,00	1.525.700
7	GRAŠAK (KONZUMNI + ZRNO FARMA)	582,51				82.058.351
	KONZUMNI GRAŠAK	467,25	6.538,16	3.054.957	25,47	77.811.792
	GRAŠAK ZA ISHRANU STOKE	115,26	2.893,00	333.447	12,74	4.246.559
8	SENAŽA GRAŠKA	467,25	2.999,98	1.401.740	1,90	2.663.306
9	MERKANTILNA SOJA	370,84	1.953,04	724.264	62,21	45.056.463
10	KUKURUZ ŠEĆERAC	77,08	6.829,35	526.406	13,06	6.876.560
11	BORANIJA	33,30				2.232.401
	KONZUMNA BORANIJA	25,30	4.594,23	116.234	17,57	2.042.231
	SILAŽA BORANIJE	8,00	5.282,50	42.260	4,50	190.170
12	ULJANA REPICA	317,53	3.057,00	970.689	52,74	51.194.138
13	PAPRIKA	17,23	41.499,01	715.028	24,19	17.296.527
14	ŠEĆERNA REPA	580,81	44.484,50	25.837.041	4,05	104.640.016
15	GRAHORICA+PŠENICA	80,42	14.753,79	1.186.500	8,50	10.085.250
16	LUCERKA (5 OTKOSA)	145,89	8.882,85	1.295.919	20,00	25.918.380
	NOVA LUCERKA	46,71	8.007,77	374.043	20,00	7.480.860
	LUCERKA + GRAŠAK (prvi otkos)	7,50	4.803,07	36.023	20,00	720.460
	STARA LUCERKA	99,18	8.931,77	885.853	20,00	17.717.060
17	LIVADSKO SENO	13,00	3.176,92	41.300	14,00	578.200
18	TRITIKALE ZRNO	46,00	5.218,57	240.054	28,00	6.721.512
19	TRITIKALE SENAJA	6,00	18.143,33	108.860	7,00	762.020
20	SLAMA PŠENIČNA	905,76	2.378,49	2.154.340	1,93	4.157.876
	UKUPNO REDOVNA SETVA:	4.503,09				787.288.284
1	POSTRNA SOJA	129,50	874,90	113.299	62,21	7.048.331
2	POSTRNI MERK. KUKURUZ- SILIRANA PREKRUPA	44,42	5.454,57	242.292	18,38	4.452.116
3	SILAŽA- POSTRNI MERK. KUKURUZ, SIRAK	252,26	30.504,48	7.695.060	4,50	34.627.770
4	POSTRNI KUKURUZ ŠEĆERAC	454,92				47.917.825
	POSTRNI KUKURUZ ŠEĆERAC ZRNO	449,52	7.756,03	3.486.490	13,64	47.541.265
	SILAŽA POSTRNOG KUKURUZA ŠEĆERCA	5,40	15.496,30	83.680	4,50	376.560
5	POSTRNA BORANIJA	115,50	7.624,35	880.612	15,96	14.054.568
6	POSTRNI SUNCOKRET	53,60	2.420,58	129.743	56,05	7.272.095
7	POSTRNA ULJANA TIKVA	27,00	651,24	17.584	145,83	2.564.202
8	POSTRNI KARFIOL	16,10	2.472,73	39.811	23,88	950.572
9	POSTRNI BROKOLI	12,50	2.638,56	32.982	29,01	956.917
	UKUPNO POSTRNA SETVA:	1.105,80				119.844.395
	UKUPNO RATARSTVO:	5.608,89				907.132.679
	PRIHOD OSTVAREN EKSTERNIM USLUGAMA (prodaja mehanizacije, fakturisane usluge)					13.818.136
	UKUPAN PRIHOD DINARA :					

6.2. Realizacija u mlekari

Tabela br. 43

r.b.	proizvod	količina kom	količina litre	vrednost	rabat i pdv - odbici	ukupno	prosečna cena
1	PAS. MLEKOU KESI	1.096.293	1.096.293	60.207.787	6.480.634	53.727.153	49,01
2	PAS. MLEKOU BOCI	657	657	46.878	6.119	40.759	62,04
3	JOGURT 1/1	201.680	201.680	14.994.620	1.625.048	13.369.572	66,29
4	JOGURT 1/2	96.669	48.335	3.870.046	360.809	3.509.237	72,60
5	JOGURT 0,18	522.175	94.941	7.516.642	606.669	6.909.973	72,78
6	JOGURT 0,9 1/1 LAIT	94.545	94.545	6.616.235	828.098	5.788.137	61,22
7	PROBIOTIC 1 LIT	30.316	30.316	2.393.658	327.893	2.065.764	68,14
8	PROBIOTIK ČAŠA 0,18	56.967	10.358	967.415	197.279	770.136	74,35
9	KISELO MLEKO 1/5	225.641	41.026	3.614.079	327.547	3.286.532	80,11
10	SITNI SIR.SLANI + SITNI SIR.OBRANI	2.256	2.256	412.134	18.037	394.097	174,73
11	DANICA.MEKI SIR+SRPSKI 1/2	7.911	6.335	2.559.170	344.963	2.214.207	349,53
12	SITNI SIR- RINFUZ	187.603	187.603	37.049.040	7.753.329	29.295.711	156,16
13	KAČKAVALJ	8.847	8.847	4.738.246	633.777	4.104.469	463,92
14	SRPSKI SIR (KRIŠKA) RINFUZ	7.012	7.012	2.619.821	407.121	2.212.700	315,55
15	PIZZA SIR	10.296	10.296	5.350.439	813.925	4.536.514	440,62
16	SITNI SIR.KESA	87.202	87.202	18.531.386	2.272.559	16.258.827	186,45
17	MASLAC+MASLAC RINFUZ	6.718	1.360	1.012.257	187.856	824.401	606,36
18	PAVLAKA RINFUZ	11.676	11.676	1.379.960	32.271	1.347.689	115,43
19	PAVLAKA 0,18	299.727	54.496	10.183.585	1.285.391	8.898.194	163,28
20	PAVLAKA 400 GR	21.268	8.507	1.639.558	220.584	1.418.974	166,80
21	PAVLAKA 1 KG	65.926	65.926	10.503.760	1.960.372	8.543.389	129,59
22	PAVLAKA 2 KG	17.620	17.620	2.859.772	690.825	2.168.947	123,10
23	PAVLAKA 5 KG	6.450,00	6.450	1.047.804	269.236	778.567	120,71
	UKUPNO:		2.093.734	200.114.293	27.650.343	172.463.950	82,37

6.3. Prihod neproizvodnih i ostalih usluga

Tabela br. 44

VRSTA USLUGE	VREDNOST
ZAKUP ZA ANTENU	613.322
PRESTON LTC PREVOZ NOVI SAD - VRBAS	7.000
STARO GVOŽĐE	191.220
USLUGA TELEFONA - PAPOVIĆ	40.786
ENERGOMONTAŽA	342.152
USLUŽNA OBRADA GERMINATOROM PSS VRBAS	234.164
PRODAJA BURADI	51.600
PERAGO CRVENKA - RAD SA ULTOM	459.782
AGROSAVET- RAD SA ULTOM	25.664
OPM IMPEX- RAD SA ULTOM	21.388
EČKA - RAD SA ULTOM	35.563
JAZIP	10.007
BAJAGIĆ VASILJE- RAD SA SETVOSPREMAČEM	17.901
ANDRIĆ ŽELJKO - OBRADA VOČNJAKA	12.161
PRSKANJE SEMENSKOG KUKURUZA - FEKETIĆ PP AD SOMBOR	302.075
USLUGA SADNJE KUPUSA - CARNEX	13.629
DINAMIKA - SILIRANJE MERKANTILNOG KUKURUZA	1.118.399
MILOVIĆ IVAN POLJOPRIVREDNO GAZDINSTVO	249.337
SUNOKO - PREVOZ	1.505
MIROTIN ENERGO - GPO	381.125
ARETOL - GPO	999.035
DAKIĆ TODOR - PREVOZ SA PRIKOLICOM	2.621
MIROTIN ENERGO - GORIVO	330.933
USLUGA PREVOZ MLEKA	10.745
USLUGA LAGERA - LANA	155.849
BULAJIĆ OLIVERA - ORANJE DO 30 CM	122.296
ESKONT MENICA	8.265.519
ZADUŽENJE ARETOL - MENICE	1.016.482
ZADUŽENJE EČKJA TR. HIPOTEKE	377.944
ZADUŽENJE ELIXIR AGRODISKONT	62.207
ZADUŽENJE VREĆE ZA PAPRIKU	23.400
KUPAC RADULOVIĆ VESELIN CRVENKA - MTZ TRAKTOR	203.390
KUPAC S LIZING - TRAKTOR DAJC	7.692.725
USLUGE TRANSPORTA	395.470
PRIHOD OD PRODAJE ZASTAVE RIVAL	117.000
PRIHOD OD ZAKUPA POSLOVNOG PROSTORA	2.697.077
ZAKUP EČKA	1.716.937
PRODAJA POLOVNE POLJOPRIVREDNE MEHANIZACIJE	3.216.150
OTPADNI AKUMULATORI	178.760
OTPADNI LIM	36.860
OTPADNA GUMA	18.900
OTPADNI METAL	87.740
OTPADNA PLASTIKA	59.787
POLOVNA ELEKTROOPREMA	12.000
PRIHOD OD ZAKUPA / ELEKTRIČNA ENERGIJA	2.475.699
PRIHOD OD ZAKUPA / UTROŠENA VODA	24.600
KAMATE	57.476.180
KURSNE RAZLIKE	9.173.877
REALIZACIJA USLUGE- UKUPNO	101.078.963

6.4. Ukupan prihod na farmi krava

Tabela br. 45

	HD	KOM	KG	UKUPNO LIT/KG	CENA	VREDNOST	
KRAVE	MLEKARA DANA VRBAS			3.191.866	33,77	107.789.315	
	MLEKARA SUBOTICA			2.804.530	33,77	94.695.797	
	BAČENO MLEKO			16.264	33,77	549.235	
	MLEKO ZA TELAD IZ PORODILIŠTA			257.962	33,77	8.711.377	
	UKUPNO MLEKARA			6.270.622		211.745.724	
	PRIHOD OD PREMJA I SUBVENCJA			5.996.396	6,75	40.475.673	
	STAJNJAK PRODAT MIROTINU ENERGO			2.380.766	0,63	1.499.882	
	OSOKA PRODANA MIROTINU ENERGO			268.835	0,21	56.455	
	PRODATE KRAVE	108		587,31	63.430	134,87	8.554.860
	ZAKLANE	ČERECI + MESO			17.546	139,46	2.446.903
		KOŽA			1.512,00	56,11	84.840
	PRIHOD OSTVAREN NA TRŽIŠTU- MUZNE KRAVE						264.864.337
	STAJNJAK OSTAVLJEN ZA RATARSTVO				3.567.294	2,00	7.134.589
	ODBAČAJ HRANIVA U STAJNJAK				1.392.763	1,50	2.089.145
	POVEĆANJE/SMANJENJE KRAVA		39			130.000,00	5.070.000
UKUPNO PRIHOD MUZNE KRAVE (SA STAJNJAKOM I PROMENOM BROJA GRILA):						279.158.071	
TELAD	ZAKLANA TELAD-čereci					23.149	
	ZAKLANA TELAD-kože					5.790	
	PRIHOD OSTVAREN NA TRŽIŠTU- TELAD						28.939
	POVEĆANJE/SMANJENJE MUŠ. TELADI		-28			13.500,00	-378.000
	POVEĆANJE/SMANJENJE ŽEN. TELADI		-1			13.500,00	-13.500
UKUPNO PRIHOD TELAD (SA STAJNJAKOM I PROMENOM BROJA GRILA):						-362.561	
JUN. 1 GOD.	ZAKLANE JUN. 1 GOD.	ČERECI		85	416,67	35.417	
		KOŽA		29	94,83	2.750	
	STAJNJAK PRODAT MIROTINU ENERGO			273.100	0,63	172.053	
	OSOKA PRODANA MIROTINU ENERGO			30.838	0,21	6.476	
	PRIHOD OSTVAREN NA TRŽIŠTU- JUN. 1 GOD.						216.696
	STAJNJAK OSTAVLJEN ZA RATARSTVO				409.208	2,00	818.416
	ODBAČAJ HRANIVA U STAJNJAK				72.142	1,50	108.213
	POVEĆANJE/SMANJENJE JUNICA 1 GOD.		1			60.000,00	60.000
UKUPNO PRIHOD JUN. 1 GOD. (SA STAJNJAKOM I PROMENOM BROJA GRILA):						1.203.325	
JUNICE 2 GOD.	PRODATO JUN. 2 GOD.		20	501	10.025	189,69	1.901.630
	STAJNJAK PRODAT MIROTINU ENERGO				366.289	0,63	230.762
	OSOKA PRODANA MIROTINU ENERGO				41.361	0,21	8.686
	PRIHOD OSTVAREN NA TRŽIŠTU- JUN. 2 GOD.						2.141.078
	STAJNJAK OSTAVLJEN ZA RATARSTVO				548.841	2,00	1.097.682
	ODBAČAJ HRANIVA U STAJNJAK				708.666	1,50	1.062.999
	POVEĆANJE/SMANJENJE JUNICA 2 GOD.		-26			90.000,00	-2.340.000
UKUPNO PRIHOD JUN. 2 GOD. (SA STAJNJAKOM I PROMENOM BROJA GRILA):						1.961.759	
TOV	PRODAJA TOVNE JUNADI		195	458	89.285	206,82	18.466.330
	ZAKLANO TOV	ČERECI + MESO			795	405,86	322.655
		KOŽA			156	120,13	18.740
	TOVNA JUNAD PREBAČENA NA OVČAR		231	300,00	69.300	220,00	15.246.000
	STAJNJAK PRODAT MIROTINU ENERGO				543.491	0,63	342.399
	OSOKA PRODANA MIROTINU ENERGO				61.371	0,21	12.888
	PRIHOD OSTVAREN NA TRŽIŠTU- TOVNA JUNAD						34.409.012
	STAJNJAK OSTAVLJEN ZA RATARSTVO				814.357	2,00	1.628.714
	ODBAČAJ HRANIVA U STAJNJAK				469.329	1,50	703.994
UKUPNO PRIHOD TOVNA JUNAD (SA STAJNJAKOM I PROMENOM BROJA GRILA):						36.741.720	
STVARNI PRIHOD OSTVAREN NA TRŽIŠTU						301.660.063	
STVARNI PRIHOD OSTVAREN NA TRŽIŠTU + STAJNJAK RATARSTVO						316.303.813	
UKUPAN PRIHOD (TRŽIŠNI PRIHOD + STAJNJAK RATARSTVO + BROJA GRILA)							

Uginuća na farmi krava

Tabela br. 46

MUZNE KRAVE			
LAKTACIJA	BR. KRAVA	PREDPOSTAVLJENA TRŽIŠNA CENA PO 1 GRLU (din.)	PREDPOSTAVLJENA TRŽIŠNA VREDNOST
1	21	168.000	3.528.000
2	11	134.400	1.478.400
3	8	100.800	806.400
4	1	56.000	56.000
UKUPNO	51		5.868.800

JUNICE DO 1 GOD.			
BR.JUNICA	PREDPOSTAVLJENA TRŽIŠNA CENA PO 1 kg	UKUPNA TEŽINA U kg	UKUPNO
16	186,35	1804	336.175

JUNICE DO 2 GOD.			
BR.JUNICA	PREDPOSTAVLJENA TRŽIŠNA CENA PO 1 kg	UKUPNA TEŽINA U kg	UKUPNO
2	219,23	640	140.307

TOVNA JUNAD HF NA FARMI KRAVA			
BR.JUNADI	PROSEČNA OSTVARENA PRODAJNA CENA PO 1 kg	UKUPNA TEŽINA U kg	UKUPNO
25	220	3.984	876.480

TELAD			
BR. TELADI	PREDPOSTAVLJENA TRŽIŠNA CENA PO 1 kg	UKUPNA TEŽINA U kg	UKUPNO
180	370,00	7.148	2.644.760

Kod muznih krava uzete su pretpostavljene tržišne vrednosti (cene) po jednom grlu, koje zavise od laktacije u kojoj se krava nalazi. Kod teladi i junica su uzete tržišne cene sa stočne pijace po 1 kg. telesne mase. Kod tova je uzeta prosečna ostvarena prodajna cena po 1 kg. telesne mase za 2012. godinu.

Gubitak potencijalnog prihoda kod svih kategorija, iskazan kroz troškove uginuća, iznosi **9.866.522** dinara.

6.5. Ukupan prihod na farmi za tov junadi

Tabela br. 47

		HD	KOM	KG	UKUPNO LIT/KG	CENA	VREDNOST
TOV	PRODAJA TOVNE JUNADI		61	446	27.220	221,69	6.034.400
	ZAKLANO TOV	ČERECI			300	416,68	125.004
		KOŽA			39	132,56	5.170
	STAJNJAK	79.204		12	950.448	0,63	598.782
	PRIHOD OSTVAREN NA TRŽIŠTU- TOVNA JUNAD						
PRIHOD OD STAJNJAKA							598.782
STVARNI PRIHOD OSTVAREN NA TRŽIŠTU + STAJNJAK							6.763.356

Uginuća na farmi za tov junadi

Tabela br. 48

TOVNA JUNAD HF			
BR.JUNADI	PROSEČNA OSTVARENA PRODAJNA CENA PO 1 kg	UKUPNA TEŽINA U kg	UKUPNO
8	220	1.121	246.620

TOVNA JUNAD SIMENTALAC			
BR.JUNADI	PROSEČNA OSTVARENA PRODAJNA CENA PO 1 kg	UKUPNA TEŽINA U kg	UKUPNO
137	370	15.620	5.779.400

Prilikom računanja potencijalno izgubljenog prihoda zbog uginuća kod tova je uzeta prosečna ostvarena prodajna cena po 1 kg. telesne mase za 2012. godinu.

Gubitak potencijalnog prihoda na farmi za tov junadi, iskazan kroz troškove uginuća, iznosi **6.026.020** dinara.

- Prihod ostvaren **doradom semenskog kukuruza** iznosi **31.347.025** dinara.
- Prihod ostvaren **proizvodnjom voća** iznosi **14.675.973** dinara.
- Prihod ostvaren **proizvodnjom sušenog voća** iznosi **444.941** dinara.

6.6. Struktura ukupnog prihoda u 2012. godini

Tabela br. 49

R.B.	PRIHODI	2011.	2012.	%
1.	Prihodi od prod.robe	75.501.153	268.946.596	356
2.	Prihodi od prod.proizv.	1.110.622.266	1.084.071.284	98
3.	Prihodi od aktiv.učin.	30.937.050	38.706.310	125
4.	Prihodi od premija i subv.	32.699.818	45.359.454	139
5.	Prihodi od zakupnine	6.635.660	6.914.313	104
6.	Prihodi od kamata	47.911.720	60.843.640	127
7.	Prihodi od efek.val.kl.	15.002.361	19.053.278	127
8.	Ostali finans.prihodi	1.237.615	624.594	50
9.	Dobici od prod.osn.sred.	280.129	11.242.265	4013
10.	Dobici od prod.biol.sred.	48.397.853	29.973.944	62
11.	Dobici od prod.materijala	444.643	406.840	91
12.	Viskovi po popisu	10.014		
13.	Ostali nepom.prihodi	107	30.621.498	
14.	Prihodi od usklađ.biol.sred.	3.109.800	1.650.800	53
15.	Povećanje zaliha g.proiz. i n.proizvodnje	72.742.484	110.439.095	152
	SVEGA PRIHODI:	1.445.532.674	1.708.853.912	118
	NETO DOBIT:	239.595.585	158.731.820	66

7.FINANSIJSKI REZULTAT

7.1. Racio analiza

Tabela br. 50

RACIO ANALIZA

	2011. god.	2012. god.
Pokazatelji zaduženosti		
Stopa zaduženosti- (Dugoročne obaveze/(Dugoročne obaveze + capital)	0,38	0,39
Pokazatelji likvidnosti		
Odnos neto obrta kapitala i uk aktive –(Obr. Sredstva-kratk. obaveze)/Uk. aktiva	0,22	0,17
Stopa ukupne likvidnosti – Obrtna sredstva/ Kratkoročne obaveze	1,81	1,49
Stopa likvidnosti bez zaliha-(Obrtna sredstva-zalihe)/ Kratkoročne obaveze	1,37	1,08
Stopa gotovinske likvidnosti – Gotovina/Kratkoročne obaveze	0,0059	0,0102
Pokazatelji efikasnosti		
Obrt aktive – Ukupni prihodi/ Ukupna aktiva	0,43	0,48
Obrt stalne imovine – Ukupni prihodi / Stalna imovina	0,85	0,99
Obrt obrtnih sredstava – Ukupni prihodi / Obrtna sredstva	0,88	0,94
Pokazatelji profitabilnosti		
Neto marža - (Neto dobit) / Ukupni prihodi	16,57	9,31
Prinos na kapital(ROE) - Neto dobit / Kapital	15,94	11,16
Prinos na aktivu (ROA) –Neto dobit/Ukupna aktiva	7,19	4,49

7.2. Neto dobit

Tabela br. 51 (U 000 DINARA)

	OPIS	2011.god.	2012.god.	%
I	POSLOVNI PRIHODI	1.329.138	1.551.437	116,73
	POSLOVNI RASHODI	1.040.672	1.338.346	128,60
	POSLOVNI DOBITAK	288.466	216.091	74,91
II	FINANSIJSKI PRIHODI	64.152	80.522	125,52
	FINANSIJSKI RASHODI	133.568	166.006	124,29
	GUBITAK FINANSIRANJA	-69.416	-85.484	123,15
III	OSTALI PRIHODI	52.243	73.895	141,44
	OSTALI RASHODI	31.697	45.771	144,40
	NEPOSLOVNI GUBITAK (DOBITAK)	20.546	28.124	136,88
	UKUPNI PRIHODI I+II+III	1.445.533	1.705.854	118,01
	UKUPNI RASHODI I+II+III	1.205.937	1.550.123	128,54
	NETO DOBIT	239.596	155.731	65,00